Na temelju članka 46. Statuta Općine Podstrana (''Službeni glasnik Općine Podstrana'' broj: 7/21, 21/21) i članka 5. Uredbe o postupku davanja koncesijskog odobrenja na pomorskom dobru (''Narodne novine'' broj: 36/04, 63/08, 133/13 i 63/14), načelnik Općine Podstrana dana 25.01.2023. godine donosi

PLAN UPRAVLJANJA POMORSKIM DOBROM[1] NA PODRUČJU OPĆINE PODSTRANA ZA 2023. GODINU

1. UVODNE ODREDBE

Planom upravljanja pomorskim dobrom za 2023. godinu (u daljnjem tekstu: Plan) utvrđuje se sadržaj redovnog upravljanja pomorskim dobrom, sredstva za upravljanje pomorskim dobrom, popis djelatnosti koje se mogu obavljati na pomorskom dobru na području Općine Podstrana kao i mikrolokacije za obavljanje propisanih djelatnosti.

Vijeće za davanje koncesijskih odobrenja izdaje koncesijsko odobrenje za obavljanje djelatnosti na pomorskom dobru, koje ne isključuje niti ograničava opću upotrebu pomorskog dobra.

Upravljanje pomorskim dobrom podrazumijeva održavanje, unaprjeđenje, brigu o zaštiti pomorskog dobra u općoj upotrebi kao i posebnu upotrebu, odnosno gospodarsko korištenje pomorskog dobra na temelju koncesije ili koncesijskog odobrenja.

Općina Podstrana je izradila Pravilnik o obavljanju djelatnosti na pomorskom dobru koje ne isključuje niti ograničava opću upotrebu pomorskog dobra (u daljnjem tekstu: Pravilnik) objavljen u Službenom glasniku Općine Podstrana, broj 7/19, a koji je suglasan s Pravilnikom o gospodarskom korištenju, korištenju ili gradnji građevina i posebnoj upotrebi pomorskog dobra na području Splitsko-dalmatinske županije (KLASA: 021-04/17-02/163, URBROJ: 2181/1-01-17-1, "Službeni glasnik Splitsko-dalmatinske županije", broj 110/17).

2. PLAN REDOVNOG UPRAVLJANJA POMORSKIM DOBROM

U smislu ovoga Plana, pod redovitim upravljanjem pomorskim dobrom smatra se briga o zaštiti i održavanju pomorskog dobra u općoj uporabi.

Na komunalni red na dijelovima pomorskog dobra u općoj upotrebi i pod redovnim upravljanjem Općine Podstrana, odgovarajuće se primjenjuju propisi o komunalnom redu Općine Podstrana.

Kiosci i druge građevine gotove konstrukcije, tende, jednostavni podesti otvorenih terasa i slično, postavljeni u skladu s propisom kojim se uređuju jednostavne i druge građevine koje se mogu graditi na javnoj površini bez građevinske dozvole i glavnog projekta, a koji služe obavljanju djelatnosti na pomorskom dobru za čije obavljanje Vijeće za davanje koncesijskog odobrenja Općine Podstrana izdaje koncesijsko odobrenje u skladu s ovim Planom, mogu se na dijelovima pomorskog dobra u općoj upotrebi i pod redovnim upravljanjem Općine Podstrana, postavljati u skladu s propisima kojima se uređuje komunalno gospodarstvo Općine Podstrana, za čiji nadzor i provedbu su nadležni komunalni redari Općine Podstrana sukladno propisima o komunalnom gospodarstvu i građevinskoj inspekciji.

Nadzor građenja i provedbe zahvata u prostoru koji nisu građenje, a koji se obavljaju na dijelovima pomorskog dobra u općoj upotrebi i pod redovnim upravljanjem Općine Podstrana, obavljaju komunalni redari Općine Podstrana, u skladu sa svojim nadležnostima i ovlastima utvrđenim propisima o građevinskoj inspekciji.

Održavanje pomorskog dobra u općoj upotrebi provodi se sanacijom nastalih manjih oštećenja na pomorskom dobru, uređenjem plaža dohranom plažnog materijala na način da se ne mijenja granica

[1] Sukladno članku 5. Uredbe o postupku davanja koncesijskog odobrenja na pomorskom dobru (NN broj 36/04, 63/08, 133/13, 63/14) Plan upravljanja pomorskim dobrom Općine/Grada mora biti usklađen sa županijskim godišnjim Planom upravljanja pomorskim dobrom u pogledu plana koncesioniranja i davanja koncesijskih odobrenja, o čemu nadležno tijelo u županiji daje potvrdu.

kopnenog i morskog dijela pomorskog dobra, čišćenjem i odvozom smeća, postavljanjem posuda za odlaganje smeća na plažama, ograđivanje plaža plutajućim branama, postavljanjem tuševa i sl.

Ovlaštenik koncesijskog odobrenja dužan je pridržavati se propisa o komunalnom redu Općine Podstrana, na dijelu pomorskog dobra u općoj upotrebi i pod redovnim upravljanjem Općine Podstrana, na kojoj obavlja djelatnost sukladno važećem koncesijskom odobrenju izdanom od Vijeća za davanje koncesijskog odobrenja Općine Podstrana, a ako je za obavljanje te djelatnosti potrebna suglasnost lučke kapetanije glede sigurnosti plovidbe, tada i u skladu s izdanom suglasnosti nadležne lučke kapetanije temeljem koje mu je koncesijsko odobrenje izdano.

Ovlaštenik koncesijskog odobrenja dužan je održavati čistim i urednim dio pomorskog dobra u općoj upotrebi na kojem obavlja djelatnost temeljem važećeg koncesijskog odobrenja, sukladno propisima o komunalnom redu Općine Podstrana

Nadzor nad provedbom ovoga Plana, u dijelu primjene propisa o komunalnom gospodarstvu i građevinskoj inspekciji, obavlja komunalni redar Općine Podstrana sukladno svojim nadležnostima i ovlastima određenim tim propisima.

Ukoliko komunalni redar Općine Podstrana prilikom obavljanja nadzora iz svoje nadležnosti, utvrdi da je povrijeđen propis iz nadležnosti drugog državnog tijela, dužan je o tome obavijestiti nadležno državno tijelo, a ako je povredom tih propisa počinjen i prekršaj, tada je nadležnom državnom tijelu dužan dostaviti obavijest o počinjenom prekršaju.

3. SREDSTVA ZA REDOVNO UPRAVLJANJE

Sredstva za upravljanje pomorskim dobrom:
Sredstva od naknada za koncesije i naknada za koncesijsko odobrenje.
Sredstva od naknade koju za upotrebu pomorskog dobra plaćaju vlasnici brodica i jahti upisanih u očevidnik brodica, odnosno upisnik jahti.
Naknade od šteta nastalih onečišćenjem pomorskog dobra.
Sredstva koja se osiguravaju u proračunu županije i Općine Podstrana za održavanje pomorskog dobra na njihovom području.

Općina Podstrana u 2023. godini planira provesti plan ulaganja u pomorsko dobro kako slijedi:

PLAN ULAGANJA U POMORSKO DOBRO	MIKROLOKACIJA ULAGANJA	PLANIRANI IZNOS (KN)
Sanacija pješačke i biciklističke staze na dijelu obalnog područja	**O - W**	5.000.000,00
Prihrana plaže	**A-Z**	200.000,00
Sanacija oštećenih pera	**A - Z**	200.000,00
Postavljanje klupa, tuševa, kabina za presvlačenje i sl.	**A - Z**	100.000,00

NAPOMENA: Plan ulaganja s gore navedenim podacima daje se Lučkoj kapetaniji Split na suglasnost.

Pomorskim dobrom upravlja, vodi brigu o zaštiti i odgovara Republika Hrvatska neposredno putem jedinica lokalne samouprave. Pod upravljanjem pomorskim dobrom podrazumijeva se održavanje, unapređenje, briga o zaštiti pomorskog dobra u općoj upotrebi, te posebna upotreba ili gospodarsko korištenje pomorskog dobra na temelju koncesije ili koncesijskog odobrenja. O dijelu pomorskog dobra u općoj upotrebi koji se nalazi na njenom području, vodi brigu o zaštiti i održava jedinica lokalne samouprave.

Upravljanje pomorskim dobrom može biti redovno i izvanredno. Redovno upravljanje obavlja se sukladno godišnjem planu. Redovno upravljanje pomorskim dobrom smatra se briga o zaštiti i održavanju pomorskog dobra u općoj upotrebi.

Izvanredno upravljanje obuhvaća sanaciju pomorskog dobra izvan luka nastalu uslijed izvanrednih događaja i izrada prijedloga granice pomorskog dobra i njezina provedba.

O redovnom upravljanju pomorskim dobrom vode brigu jedinice lokalne samouprave, a o izvanrednom upravljanju jedinice područje (regionalne) samouprave.

4. POPIS DJELATNOSTI IZ JEDINSTVENOG POPISA DJELATNOSTI NA POMORSKOM DOBRU KOJE SE MOGU OBAVLJATI NA PODRUČJU OPĆINE PODSTRANA

Na pomorskom dobru na području Općine Podstrana, a kojim upravlja Općina Podstrana, utvrđuju se sljedeće djelatnosti na morskoj obali, unutrašnjim morskim vodama i teritorijalnom moru RH:

- iznajmljivanje sredstava (brodica na motorni pogon, jedrilica i brodica na vesla, skuter, sredstvo za vuču – banana, tuba, guma, skije, padobran i sl., daska za jedrenje, sandolina, padalina, pribor i oprema za ronjenje i kupanje);
- ugostiteljstvo i trgovina (kiosk, prikolica, montažni objekt do 12 m^2, pripadajuća terasa objekta, štand – rukotvorine, igračke, suveniri i sl., ambulantna prodaja – škrinja, aparati za sladoled i sl.;
- komercijalno-rekreacijski sadržaji (jumping, aqua park, zabavni sadržaji, suncobrani, ležaljke, kulturne, komercijalne, zabavne i športske priredbe, snimanje komercijalnog programa, reklamiranje, slikanje, fotografiranje), štand za masažu i sl. djelatnosti;

Sve količine sredstava za iznajmljivanje moraju biti izražene sukladno obračunskoj jedinici određenoj u Prilogu 1B, Tablici 2. Uredbe o postupku davanja koncesijskog odobrenja na pomorskom dobru („Narodne novine“ broj 36/04 i 63/08, 133/13 i 63/2014).

5. MIRKOLOKACIJE ZA OBAVLJANJE DJELATNOSTI[2]

Djelatnost iznajmljivanja sredstava ovoga Plana mogu se obavljati na mikrolokacijama kako slijedi:

SREDSTVO	MIKROLOKACIJA (opisno, kat.čest.)	KOLIČINA	ROK[3]
Brodica na motorni pogon	1. „T“ brodica na motorni pogon do 9 metara kat. čest. 6278/1 2. 3.	1	1
Jedrilica, brodica na vesla	1. 2. 3.		
Skuter/dječji skuter[4]	1. ''A'' skuter kat. čest. 6297 2. ''E'' skuter kat. čest. 2443/1 3. ''H'' skuter kat. čest. 6276 4. ''M'' skuter kat. čest.6277 5. ''Š'' skuter kat. čest. 6278/1 6. ''V'' skuter kat. čest. 6308 7. ''W'' skuter kat. čest. 6284/3	2 5 2 2 1 2 2	1 1 1 1 1 1 1

[2] Sukladno članku 8. stavak 6. Uredbe o postupku davanja koncesijskog odobrenja na pomorskom dobru („Narodne novine“ broj 36/04, 63/08, 133/13, 63/14) kada se zahtjev za Odobrenje odnosi na posebno zaštićene prirodne vrijednosti na pomorskom dobru, Vijeće može dati Odobrenje nakon što ishodi suglasnost ministarstva nadležnog za poslove zaštite prirode.

[3] Vremenski rok na koji se dodjeljuje koncesijsko odobrenje.

[4] Sukladno članku 8. stavak 2. Uredbe o postupku davanja koncesijskog odobrenja na pomorskom dobru („Narodne novine“ broj 36/04, 63/08, 133/13, 63/14) Vijeće je po službenoj dužnosti dužno zatražiti suglasnost nadležne lučke kapetanije s naslova sigurnosti plovidbe za obavljanje djelatnosti.

Sredstvo za vuču s opremom[5]	1. ''A'' Sredstvo s opremom za vuču kat. čest. 6297 2. ''E'' Sredstvo s opremom za vuču kat. čest. 2443/1 3. ''M'' Sredstvo s opremom za vuču kat. čest.6277 4. ''T'' Sredstvo s opremom za vuču kat. čest. 6278/1	do 200 kW do 200 kw do 200 kw do 200 kw	1 1 1 1
Daska za jedrenje, sandolina, pedalina i sl.	1. ''A'' kajak kat. čest. 6297 2. ''A'' daska za jedrenje- sup i slično kat. čest. 6297 3. ''B'' daska za jedrenje- sup i slično kat. čest. 6298/1, 6298/6 4. ''E'' Fly board kat. čest. 2443/1 5. ''E'' (kajak) kat. čest. 2442/1 6. ''E'' daska za jedrenje- sup i slično kat. čest. 2443/1 7.''F'' daska za jedrenje- sup i slično kat. čest. 6284, 2443/1 10. ''M'' daska za jedrenje- sup i slično kat. čest. 6277 11.''U'' daska za jedrenje- sup i slično kat. čest. 6308 12.''W'' daska za jedrenje- sup i slično kat. čest. 6284/3	5 16 6 1 3 5 4 2 4 2	1 1 1 1 1 1 1 1 1 1
Podmornica[6]	1. 2. 3.		
Pribor i oprema za ronjenje, kupanje i sl.	1. 2. 3.		

Djelatnost ugostiteljstva i trgovine ovoga Plana mogu se obavljati na mikrolokacijama kako slijedi:

SREDSTVO	MIKROLOKACIJA (opisno, kat.čest.)	KOLIČINA	ROK[7]
Kiosk, prikolice montažni objekti do 12 m²;	1. ''A'' montažni objekt do 12 m2 (1-3) kat. čest. 6273/2, 1082/2, (4-9) kat. čest. 1081/10, 1081/13, 6273/3, 1083/1, 1083/3, 1084/2, 1086/10, (10-12) kat. čest. 1086/10, (13-19) kat. čest.1081/19, 1084/2, 1086/10	 3 6 3 7	 3 1 1 3

[5] Sukladno članku 8. stavak 2. Uredbe o postupku davanja koncesijskog odobrenja na pomorskom dobru („Narodne novine“ broj 36/04, 63/08, 133/13, 63/14) Vijeće je po službenoj dužnosti dužno zatražiti suglasnost nadležne lučke kapetanije s naslova sigurnosti plovidbe za obavljanje djelatnosti.

[6] Sukladno članku 8. stavak 2. Uredbe o postupku davanja koncesijskog odobrenja na pomorskom dobru („Narodne novine“ broj 36/04, 63/08, 133/13, 63/14) Vijeće je po službenoj dužnosti dužno zatražiti suglasnost nadležne lučke kapetanije s naslova sigurnosti plovidbe za obavljanje djelatnosti.

[7] Vremenski rok na koji se dodjeljuje koncesijsko odobrenje.

	(20-23) kat. čest.1086/10, 1086/2, 1086/13 (24) kat. čest.1086/13 2. ''A'' šank do 12 m2 kat. čest. 6297 3. ''B'' montažni objekt do 12 m2 kat. čest. 5183/5 5. ''J'' montažni objekt do 12 m2 kat. čest. 5181/1 6. ''M'' montažni objekt do 12 m2 kat. čest. 6277 7. ''N'' montažni objekt do 12 m2 kat. čest. 5180/1, 6277 8.''N'' montažni objekt do 12 m2-šank kat. čest. 5180/1, 6277 9. ''NJ'' montažni objekt do 12 m2 kat. čest. 5180/1 10. ''T'' montažni objekt do 12 m2 kat. čest. 5179/1 11. ''T'' kiosk do 12 m2 – bankomat kat. čest. 5179/1 12. ''U'' montažni objekt do 12 m2 kat. čest. 5179/1 13. ''W'' kiosk do 12 m2 kat. čest. 5179/8	4 1 1 2 1 1 1 1 1 3 1 1	1 3 1 1 3 1 1 1 1 1 1 1
Pripadajuća terasa objekta - izraziti u m²	1. ''A'' pripadajuća terasa objekata 4/5, 6/7, 8/9 – svaka površine 160 do 240 m2 kat. čest. 1081/10, 1081/13, 6273/3, 1083/1, 1083/3, 1084/2, 1086/10 2. ''A'' pripadajuća terasa objekata 10 - 24 – svaka do 40 m2 kat. čest. 1086/10 (10 – 12), kat. čest.1081/19, 1084/2, 1086/10 (13 – 19) kat. čest.1086/10, 1086/2, 1086/13 (20-23) kat. čest.1086/13 (24) 3. ''A'' pripadajuća terasa objekta – šanka površine 80 m2 i površine 50 m2 kat. čest. 6297 4. ''B'' pripadajuća terasa objekta 1 i 2 – površine do 60 m2 kat. čest. 5183/5 5. ''B'' pripadajuća terasa objekta - površine do 160 m2 kat. čest. 5183/5, 6298/5 6. ''B'' pripadajuća terasa objekta - površine do 160 m2 kat. čest. 6298/5, 5183/5 7. ''B'' pripadajuća terasa objekta - površine do 60 m2 kat. čest. 6298/5, 5183/5 8.''F'' pripadajuća terasa objekta do 60 m2 kat. čest. 2443/1 9. ''H'' pripadajuća terasa objekta do 40 m2 kat. čest. 5181/1 10. ''J'' pripadajuća terasa objekta do 20 m2	3 3 7 4 1 1 1 1 1 1 1 1 1	1 1 3 1 3 1 1 1 1 1 1 1 3

	kat. čest. 5181/1 11. ''K'' pripadajuća terasa objekta do 70 m2 kat. čest. 5181/2 12. ''K'' pripadajuća terasa objekta do 35 m2 kat. čest. 5181/1, 6277 13. ''L'' pripadajuća terasa objekta do 20 m2 kat. čest. 5181/2 14. ''L'' pripadajuća terasa objekta do 30 m2 kat. čest. 5181/2 15. ''N'' pripadajuća terasa objekta do 260 m2 kat. čest. 5181/2 16. ''N'' pripadajuća terasa objekta do 240 m2 kat. čest. 5181/2 17. ''N'' pripadajuća terasa objekta do 20 m2 kat. čest. 5180/1, 6277 18. ''NJ'' pripadajuća terasa objekta do 50 m2 kat. čest. 5180/1 19. ''NJ'' pripadajuća terasa objekta do 20 m2 kat. čest. 5180/1 20. ''T'' pripadajuća terasa objekta do 100 m2 kat. čest. 5179/1 21. ''U'' pripadajuća terasa objekta do 100 m2 kat. čest. 5179/1	1 1 1 1 1 1 1 1 1 1 1	1 1 1 1 1 1 1 1 1 1 1
Štand (rukotvorine, igračke, suveniri i sl.)	1. ''A'' štand za iznajmljivanje sredstava (kajak, skuter) kat. čest. 6297 2. ''A'' štand za potrebe aqua parka kat. čest. 6297 3. ''B'' štand za prodaju turističkih izleta kat. čest. 5183/5 4. ''B'' štand za prodaju i iznajmljivanje kat. čest. 5183/5 5. ''B'' štand za iznajmljivanje sredstava kat. čest. 5183/5 6. ''E'' štand za prodaju turističkih izleta kat. čest. 2443/1 7. ''E'' štand za iznajmljivanje sredstava kat. čest. 2443/1 8. ''F'' štand za potrebe aqua parka kat. čest. 6276 9. ''F'' štand za prodaju turističkih izleta kat. čest. 2443/1 10. ''F'' štand za prodaju i iznajmljivanje kat. čest. 2443/1 11. ''F'' štand za iznajmljivanje sredstava kat. čest. 6276 12. ''G'' štand za prodaju i iznajmljivanje kat. čest. 6276 13. ''H'' štand za prodaju i iznajmljivanje kat. čest. 5181/1 14. ''H'' štand za iznajmljivanje sredstava (skuter) kat. čest. 6276	2 1 1 1 3 1 1 1 2 1 1 1 1 1	1 1 1 1 1 1 1 1 1 1 1 1 1 1

	15. ''H'' štand za prodaju turističkih izleta kat. čest. 5181/1	1	1
	16. ''H'' štand za iznajmljivanje sredstava kat. čest. 6276	1	1
	17. ''I'' štand za potrebe aqua parka kat. čest. 6276	1	1
	18. ''J'' štand za prodaju i iznajmljivanje kat. čest. 5181/1	1	1
	19. ''M'' štand za prodaju turističkih izleta kat. čest. 5181/2	1	1
	20. ''M'' štand za iznajmljivanje sredstava kat. čest. 5181/2	1	1
	21. ''N'' štand za prodaju turističkih izleta kat. čest. 5180/1	1	1
	22. ''Š'' štand za iznajmljivanje sredstava (skuter) kat. čest. 6278/1	1	1
	23. ''T'' štand za prodaju i iznajmljivanje kat. čest. 5179/1	1	1
	24. ''T'' štand za iznajmljivanje sredstava kat. čest. 5179/1, 6278/1	2	1
	25. ''U'' štand za prodaju turističkih izleta kat. čest. 6279	1	1
	26. ''U'' štand za iznajmljivanje sredstava kat. čest. 6279	1	1
	27. ''V'' štand za iznajmljivanje sredstava (skuter) kat. čest. 6305	1	1
	28. ''W'' štand za potrebe aqua parka kat. čest. 5179/8	1	1
	29. ''W'' štand za prodaju i iznajmljivanje kat. čest. 5179/8	1	1
	30. ''W'' štand za iznajmljivanje sredstava kat. čest. 6284/1	1	1
	31. ''W'' štand za prodaju turističkih izleta kat. čest. 6284/3	1	1
Ambulantna prodaja (škrinja, aparati za sladoled i sl.)	1.“A“ pokretna naprava – aparat za prodaju kat.čest. 1081/19	2	1
	2. ''B'' pokretna naprava za palačinke i sl. kat. čest. 5183/5	1	1
	3. ''B'' pokretna naprava za pečenje krumpira kat. čest. 5183/5	1	1
	4. ''B'' škrinja za sladoled k. č. 5183/5	1	1
	5. ''B'' pokretna naprava za prodaju bezalkoholnih pića kat. čest. 5181/2	1	1
	6. ''B'' pokretna naprava za prodaju kukuruza kat. čest. 5183/5	1	1
	7. ''F'' škrinja za sladoled) kat. čest. 2443/1	1	1
	8.''F'' pokretna naprava za prodaju krumpira kat. čest. 2443/1	1	1
	9. ''I'' pokretna naprava za prodaju pizza i sendviča kat. čest. 5181/1	1	1
	10. ''I'' pokretna naprava za prodaju bezalkoholnih pića kat. čest. 5181/1	1	1

	11. ''I'' škrinja za sladoled kat. čest. 5181/1	1	1
	12. ''J'' pokretna naprava za prodaju krumpira kat. čest. 5181/1	1	1
	13. ''J'' pokretna naprava za prodaju kukuruza kat. čest. 5181/1	1	1
	14. ''J'' pokretna naprava za prodaju voća i povrća kat. čest. 5181/1	1	1
	15. ''K'' škrinja za sladoled kat. čest. 5181/2	1	1
	16. ''LJ'' škrinja za sladoled kat. čest. 5181/2	1	1
	17. ''NJ'' škrinja za sladoled kat. čest. 5180/1	1	1
	18. ''O'' pokretna naprava za prodaju kukuruza kat. čest. 5179/12	1	1
	19. ''S'' škrinja za sladoled kat. čest. 5179/1	1	1
	20. ''Š'' pokretna naprava za pečenje krumpira kat. čest. 5179/1, 6278/1	1	1
	21. ''Š'' škrinja za sladoled kat. čest. 5179/1, 6278/1	1	1
	22. ''T'' pokretna naprava za prodaju palačinki kat. čest. 5179/1	1	1

NAPOMENA br. 1: U članku 2. stavak 2. Pravilnika o jednostavnim i drugim građevinama i radovima (''Narodne novine'', broj 112/2017, 34/18, 36/19, 98/19 i 31/20) je propisano:
„(2) Bez građevinske dozvole i glavnog projekta u skladu s odlukom nadležnog tijela jedinice lokalne samouprave prema propisima kojima se uređuje komunalno gospodarstvo na javnoj površini može se graditi:
1. Kiosk i druga građevina gotove konstrukcije tlocrtne površine do 15 m² **u skladu s tipskim projektom za kojega je doneseno rješenje** na temelju članka 77. Zakona o gradnji ili tehnička ocjena sukladno posebnom zakonu;“
NAPOMENA br. 2: U članku 14. stavak 2. Zakona o ugostiteljskoj djelatnosti (''Narodne novine'', broj 85/15, 121/16, 99/18, 25/19, 98/19, 32/20 i 42/20) propisano je kako ugostiteljski objekti u kiosku, nepokretnom vozilu, na klupi, kolicima i sličnim napravama opremljenim za pružanje usluga ne mogu biti na udaljenosti manjoj od 100 m od postojećeg ugostiteljskog objekta u građevini ili poslovnom prostoru.
NAPOMENA br. 3: Izgled montažnih objekata i kioska do 12 m^2 mora biti u skladu s Odlukom o izgledu i poziciji pokretnih ugostiteljskih radnji na području Općine Podstrana (''Službeni glasnik Općine Podstrana'' broj 4/10).
NAPOMENA br. 4: Na mikrolokaciji A predviđena su tri ugostiteljska sklopa, odnosno tri platforme kojima će biti osigurano mjerilo i priključak za vodoopskrbu i elektroopskrbu. Na modul terase vežu se tri modula, dva za ugostiteljstvo, te jedan za sanitarije. Moduli su predviđeni kao tipski prefabricirani armirano-betonski kiosci sa zidovima i krovom obloženima kamenom i sa drvenim u zeleno bojanim zatvorima. Korisnik koncesijskog odobrenja dužan je postaviti sva tri modula, dok se modul terase može postaviti u površini od najmanje 160 m2 do najviše 240 m2.
NAPOMENA br. 5: Koncesijska odobrenja za obavljanje djelatnosti u kiosku sa pripadajućom terasom na mikrolokaciji „A“ označeni brojevima 1, 2, 3, 13, 14, 15, 16, 17, 18, 19 i 24 i na mikrolokaciji „J“ su izdana na više godina i uključuju 2023. godinu, te su izuzeti od izdavanja koncesijskog odobrenja, odnosno eventualni zahtjevi za predmetne lokacije za 2023. godinu će se odbaciti.

Svi plažni objekti moraju dostaviti rješenja o minimalnim uvjetima pružanja usluga i prema njima raditi te snositi troškove čistača. Ugostiteljske štekate nije dozvoljeno izgraditi zidanjem ili

nasipavanjem podloge kao što nije dozvoljeno ni ukopavanjem mijenjati zatečenu podlogu. Ugostiteljski štekat može biti izrađen samo na montažno-demontažni način.

Djelatnosti komercijalno-rekreacijskog sadržaja ovog Plana mogu se obavljati na mikrolokacijama kako slijedi:

SREDSTVO	MIKROLOKACIJA (opisno, kat.čest.)	KOLIČINA	ROK*[8]
Jumping	1.		
Aqua park i drugi morski sadržaji	1. ''A'' aqua park kat. čest. 6297 2. ''B'' aqua park kat. čest. 6298/1 3. ''F'' aqua park kat. čest. 6276 4. ''I'' aqua park kat. čest. 6276 5. ''T'' aqua park kat. čest. 6278/1 6. ''W'' aqua park kat. čest. 6284	1 1 1 1 1 1	1 1 1 1 1 1
Zabavni sadržaji	1. ''H'' prostor za masažu kat. čest. 6276 2. ''J'' prostor za masažu kat. čest. 5181/1 3. ''M'' prostor za masažu kat. čest. 6277 4. ''NJ'' prostor za masažu kat. čest. 6277 5. ''U'' trampulin/polja kat. čest. 5179/1, 6279	1 1 1 1 4	1 1 1 1 1
Suncobrani	1. ''A'' suncobrani kat. čest. 6297 2. ''B'' suncobrani kat. čest. 5183/5, 6298/5 3. ''D'' suncobrani kat. čest. 5183/11 4. ''E'' suncobrani kat. čest. 2443/1, 2443/3 5. ''F'' suncobrani kat. čest. 6276 6. ''G'' suncobrani kat. čest. 6276 7. ''H'' suncobrani kat. čest. 5181/1, 6276 8. ''I'' suncobrani kat. čest. 6276 9. ''J'' suncobrani kat. čest. 5181/1, 6276 10.''K'' suncobrani kat. čest. 5181/1, 6277 11. ''L'' suncobrani kat. čest. 6277 12. ''LJ'' suncobrani kat. čest. 6277 13. ''M'' suncobrani kat. čest. 6277 14. ''N'' suncobrani kat. čest. 6277 15. ''NJ'' suncobrani kat. čest. 6277	50 31 10 10 24 59 25 40 35 45 35 42 30 30 50	1 1 1 1 1 1 1 1 1 1 1 1 1 1 1

[8] Vremenski rok na koji se dodjeljuje koncesijsko odobrenje.

	16.''O'' suncobrani kat. čest. 6278/1 17. ''P'' suncobrani kat. čest. 6278/1 18. ''R'' suncobrani kat. čest. 6278/1 19. ''S'' suncobrani kat. čest. 6278/1 20. ''Š'' suncobrani kat. čest. 6278/1 21. ''T'' suncobrani kat. čest. 5179/1, 6278/1 22. ''U'' suncobrani kat. čest. 6279 23. ''W'' suncobrani kat. čest. 5179/8 24. ''X'' suncobrani kat. čest. 5179/8, 6284 25. ''Y'' suncobrani kat. čest. 5179/8, 6284 26. ''Z'' suncobrani kat. čest. 5179/10, 6284	25 20 20 20 20 25 33 60 10 25 5	1 1 1 1 1 1 1 1 1 1 1
	1. ''A'' ležaljke kat. čest. 6297 2. ''B'' ležaljke kat. čest. 5183/5, 6298/5 3. ''D'' ležaljke kat. čest. 5183/11 4. ''E'' ležaljke kat. čest. 2443/1, 2443/3 5. ''F'' ležaljke kat. čest. 6276 6. ''G'' ležaljke kat. čest. 6276 7. ''H'' ležaljke kat. čest. 5181/1, 6276 8. ''I'' ležaljke kat. čest. 6276 9. ''J'' ležaljke kat. čest. 5181/1, 6276 10. ''K'' ležaljke kat. čest. 5181/1, 6277 11. ''L'' ležaljke kat. čest. 6277 12. ''LJ'' ležaljke kat. čest. 6277 13. ''M'' ležaljke kat. čest. 6277 14. ''N'' ležaljke kat. čest. 6277 15. ''NJ'' ležaljke kat. čest. 6277 , 6278/1 16. ''O'' ležaljke kat. čest. 6278/1 17. ''P'' ležaljke kat. čest. 6278/1 18. ''R'' ležaljke kat. čest. 6278/1 19. ''S'' ležaljke kat. čest. 6278/1 20. ''Š'' ležaljke kat. čest. 6278/1 21. ''T'' ležaljke kat. čest. 5179/1, 6278/1 22. ''U'' ležaljke kat. čest. 6279 23. ''W'' ležaljke kat. čest. 5179/8 24. ''X'' ležaljke kat. čest. 5179/8, 6284 25. ''Y'' ležaljke kat. čest. 5179/8, 6284 26. ''Z'' ležaljke kat. čest. 5179/10, 6284	100 62 20 20 48 120 50 80 80 90 70 84 60 60 100 60 50 40 45 40 50 76 120 20 50 15	1 1 1 1 1 1 1 1 1 1 1 1 1 1 1 1 1 1 1 1 1 1 1 1 1 1
Kulturne, komercijalne, zabavne i športske			

priredbe (obračunska jedinica po m2/dan)			
Snimanje komercijalnog programa i sadržaja	1. 2. 3.		
Slikanje i fotografiranje	1. „U“ fotografiranje i slikanje kat.čest.8179/1	4	1

Ležaljke moraju biti udaljene od 2 do 4 metra od mora. Ležaljke jednog koncesionara od ležaljki drugog koncesionara moraju biti udaljene 10 metara. Ležaljke i ostala oprema ne smije ometati korištenje plaže kao općeg dobra, nego moraju biti složeni na jednom skupnom mjestu za ležaljke te se tek na zahtjev korisnika mogu postaviti na plaži.

Ležaljke nositelja koncesijskog odobrenja moraju biti unificirane, s otisnutim nazivom pravne osobe ili fizičke osobe – obrtnika nositelja koncesijskog odobrenja, te numerirane obzirom na broj dodijeljenih ležaljki (npr. 1/10, 2/10, 3/10…). Naziv nositelja koncesijskog odobrenja i numeracija ležaljki moraju biti trajno vidljivi, u protivnom smatrat će se ležaljkama bez koncesijskog odobrenja.
Suncobrani moraju biti u ispravnom stanju te ne smiju ugrožavati njihove korisnike, kao ni ostale korisnike plaže.
Ležaljke i suncobrani ne smiju biti izloženi na plaži za vrijeme dok se ne koriste, već moraju biti složene na skupnom mjestu.

NAPOMENA: Na dijelu pomorskog dobra koje je utvrđeno kao lučko područje niti na dijelu pomorskog dobra koje je dano u koncesiju ne može se dati koncesijsko odobrenje.

5. PLAĆANJE NAKNADE ZA DAVANJE KONCESIJSKOG ODOBRENJA

Godišnji iznos naknade za davanje koncesijskog odobrenje korisnik je u obavezi uplatiti u cijelosti u korist proračuna Općine Podstrana u roku od 15 (petnaest) dana od dana primitka poziva na uplatu Vijeća za dodjelu koncesijskih odobrenja na pomorskom dobru Općine Podstrana. Nositelj koncesijskog odobrenja ne smije započeti s radom prije uplaćene naknade za koncesijsko odobrenje.

6. OBAVEZNA IZRADA PLANA PUTEM APLIKACIJE INFORMACIJSKOG SUSTAVA EVIDENCIJE POMORSKOG DOBRA U SPLITSKO-DALMATINSKOJ ŽUPANIJI

7. ZAKLJUČNE ODREDBE

Postupak davanja koncesijskog odobrenja na pomorskom dobru, visina naknade za davanje koncesijskog odobrenja i djelatnosti za koje se može dati koncesijsko odobrenje propisani su Uredbom

o postupku davanja koncesijskog odobrenja na pomorskom dobru (''Narodne novine'' broj 36/04 i 63/08, 133/13 i 63/2014).

Koncesijsko odobrenje za obavljanje djelatnosti na pomorskom dobru Općine Podstrana izdaje Vijeće za dodjelu koncesijskih odobrenja na temelju zahtjeva. Podnositelj zahtjeva za davanje Odobrenja može biti svaka pravna ili fizička osoba, vlasnik obrta registrirana za obavljanje djelatnosti za koju traži Odobrenje. Svaki zahtjev mora sadržavati OIB podnositelja zahtjeva i/ili OIB njegova punomoćnika.

Podnositelj zahtjeva dužan je zahtjevu obavezno priložiti:

- Dokaz o registraciji djelatnosti za koju traži davanje koncesijskog odobrenja (izvod iz sudskog registra trgovačkog suda, obrtnicu, izvod iz registra udruga ili odobrenje nadležnog tijela za obavljanje djelatnosti).
- Dokaz o vlasništvu sredstava s kojima obavlja djelatnost na pomorskom dobru.
- Dokaz o pravnoj osnovi korištenja sredstva koja nisu u vlasništvu podnositelja zahtjeva.
- Dokaz o sposobnosti brodice/broda za plovidbu (samo u slučajevima kada se koncesijsko odobrenje traži za obavljanje brodicom/brodom).
- Presliku i skicu područja (mikrolokacije) s površinom na koju se odnosi zahtjev.
- Javnobilježnički ovjerena Izjava kojom se daje suglasnost komunalnom redaru Općine Podstrana za uklanjanje i odvoz na deponij svih predmeta i stvari bez provedenog upravnog postupka, ukoliko se nalaze izvan odobrene mikrolokacije, koje se nalaze na mikrolokaciji nakon isteka ili ukidanja koncesijskog odobrenja te ukoliko se na mikrolokaciji postavljaju predmeti i stvari koje nisu odobrene koncesijskim odobrenjem.

Koncesijsko odobrenje daje se na vremenski rok od 1 (jedne) kalendarske godine. Iznimno, koncesijsko odobrenje može se dati na vremenski rok dulji od 1 (jedne) godine , a najviše do 5 (pet) godina. Rok se određuje na kalendarske (nedjeljive) godine. Sukladno članku 8. Uredbe o postupku davanja koncesijskog odobrenja na pomorskom dobru („Narodne novine“ broj 36/04 i 63/08, 133/13 i 63/2014) iznimno, kada se Odobrenje daje na vremenski rok dulji od 1 godine, a za obavljanje djelatnosti potrebna je mikrolokacija na pomorskom dobru, Vijeće je dužno prethodno ishoditi posebnu potvrdu nadležnog tijela u županiji, kojom se potvrđuje da za vrijeme na koje se daje odobrenje neće biti pokrenut postupak koncesioniranja.

U neposrednoj blizini postojećih koncesija ne mogu se planirati, odnosno odobravati obavljanje gospodarskih djelatnosti koje bi ugrozile obavljanje gospodarskih djelatnosti na području postojećih koncesija.

Nakon što je utvrđeno da pojedini zahtjev za dodjelu koncesijskog odobrenja sadrži sve potrebno te da podnositelj zahtjeva te povezane fizičke i pravne osobe sa tražiteljem koncesijskog odobrenja na dan podnošenja zahtjeva nemaju dugovanja prema Općini Podstrana, a što će se utvrditi uvidom u evidenciju nadležnog Upravnog odjela za proračun i financije Općine Podstrana, pristupa se odlučivanju o dodjeli koncesijskog odobrenja.

Vijeće za izdavanje koncesijskih odobrenja razmatrat će prispjele zahtjeve za davanje koncesijskih odobrenja u koliko je podnositelj zahtjeva uredno podmirio svoje obaveze prema Općini Podstrana i prema tvrtkama u vlasništvu/suvlasništvu Općine Podstrana, obveze iz prethodne godine vezano za postupak izdavanja koncesijskih odobrenja te ukoliko nije gospodarski koristio pomorsko dobro bez pravne osnove i /ili uzrokovao štetu na pomorskom dobru.

Ukoliko za istu mikrolokaciju postoji više zahtjeva prednost će imati potpun i uredan zahtjev koji je ranije zaprimljen, računajući od dana objave Plana u Službenog glasniku Općine Podstrana, sukladno odredbama Zakona o općem upravnom postupku, Zakonu o pomorskom dobru i morskim lukama i Uredbi o postupku davanja koncesijskih odobrenja na pomorskom dobru.

Objekti za obavljanje djelatnosti ugostiteljstva i trgovine mogu se postavljati isključivo u skladu sa Idejnim rješenjem kojeg će prethodno odobriti Upravni odjel za prostorno uređenje, komunalne poslove i zaštitu okoliša Općine Podstrana.

Općina Podstrana je u obvezi provesti javno savjetovanje sa zainteresiranom javnošću u trajanju ne krećem od 30 (trideset) dana.

Ovaj Plan stupa na snagu dan nakon dana objave u Službenom glasniku Općine Podstrana, a po pribavljenoj potvrdi Splitsko-dalmatinske županije, Upravnog odjela za turizam i pomorstvo.

Na ovaj Plan Potvrdu je dala Splitsko-dalmatinska županija, Upravni odjel za turizam i pomorstvo KLASA: 342-04/23-0001/0018, URBROJ: 2181/1-06-02-02/01-23-0002.

Stupanjem na snagu Plan se objavljuje na mrežnim stranicama i oglasnoj ploči Općine Podstrana, a po objavi, u roku od 30 dana, podnose se zahtjevi za koncesijsko odobrenje na propisanom obrascu.

KLASA: 934-01/23-01/02
URBROJ: 2181-39-02-1-23-01
Podstrana, 25.01.2023. godine

Općinski načelnik:
Mijo Dropuljić, prof.

PLAN UPRAVLJANJA POMORSKIM DOBROM NA PODRUČJU OPĆINE PODSTRANA ZA 2023. GODINU

grafički dio sa prikazom mikrolokacija

Plan upravljanja pomorskim dobrom

mikrolokacija A

PREGLEDNA KARTA

OZNAKA:	SREDSTVO:	DJELATNOST:	OBRAČUNSKA JEDINICA	KOLIČINA	ROK
	Aqua park	Aqua park i drugi morski sadržaji	paušal	1	1 god.
	Štand za potrebe aqua parka	Štand (rukotvorine, igračke, suveniri i sl)	paušal	1	1 god.
	Štand za iznajmljivanje sredstava (SUP)	Štand (rukotvorine, igračke, suveniri i sl)	paušal	1	1 god.
	Daska za jedrenje - sup i slično	Daska za jedrenje, sandolina, pedalina i sl.	po komadu	8	1 god.
1	Montažni objekt do 12 m2 ugostiteljsko-trgovačke namjene	Kiosk, prikolice, montažni objekti do 12 m²	paušal	1	3 god.
2	Montažni objekt do 12 m2 ugostiteljsko-trgovačke namjene	Kiosk, prikolice, montažni objekti do 12 m²	paušal	1	3 god.
3	Montažni objekt do 12 m2 ugostiteljsko-trgovačke namjene	Kiosk, prikolice, montažni objekti do 12 m²	paušal	1	3 god.
	objekt -Šank do 12 m2	Kiosk, prikolice, montažni objekti do 12 m²	paušal	1	1 god.
T1	Pripadajuća terasa objekta- šanka površine 80 m2	Pripadajuća terasa objekta	po m2	80 m2	1 god.
T2	Pripadajuća terasa objekta- šanka površine 50 m2	Pripadajuća terasa objekta	po m2	50 m2	1 god.
A	Ležaljke		po komadu	40	1 god.
	Suncobrani		po komadu	20	1 god.

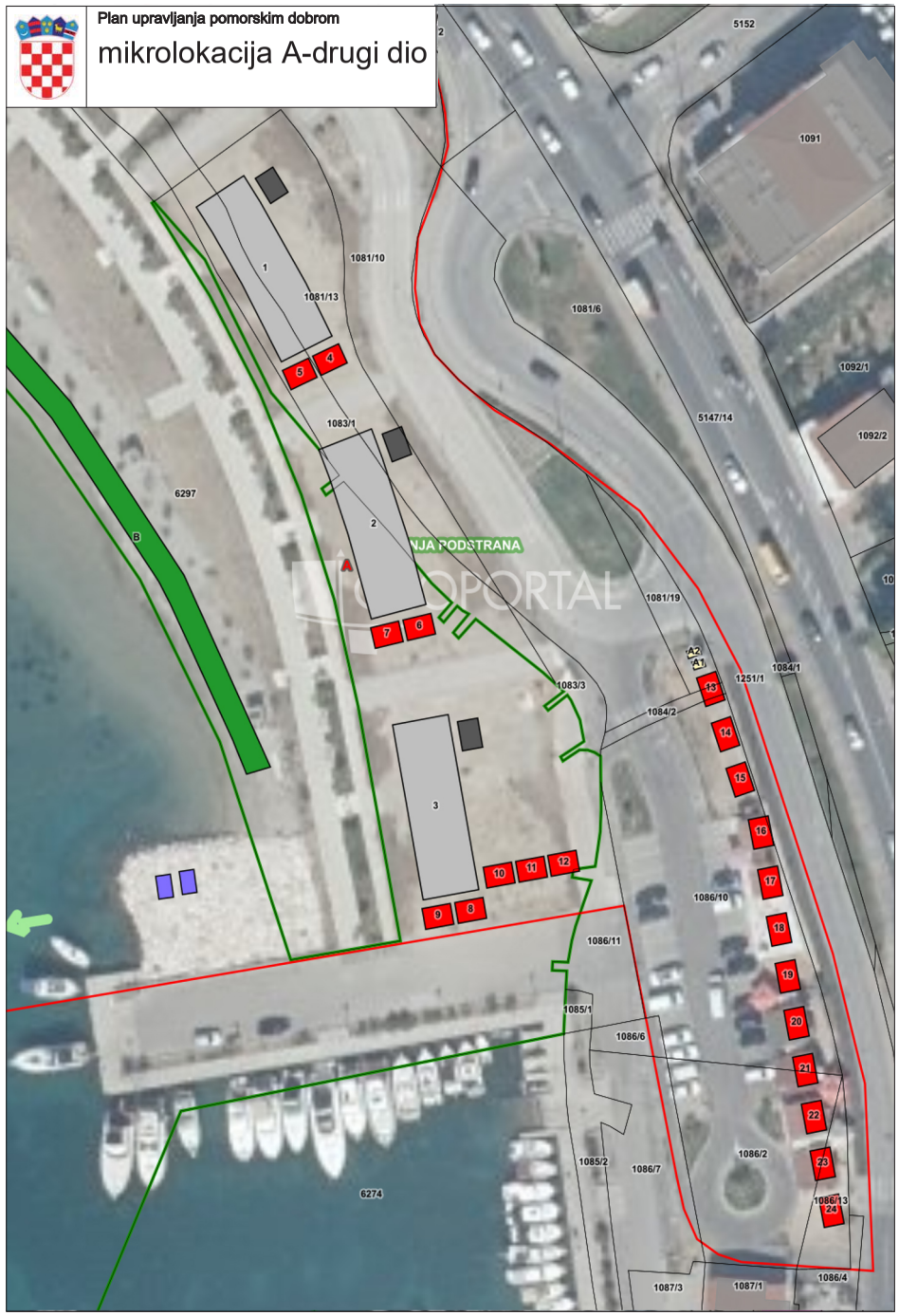

OZNAKA:	SREDSTVO:	DJELATNOST:	OBRAČUNSKA JEDINICA	KOLIČINA	ROK
B	Ležaljke		po komadu	60	1 god.
	Suncobrani		po komadu	30	1 god.
4, 5	Montažni objekt do 12 m2 ugostiteljsko-trgovačke namjene	Kiosk, prikolice, montažni objekti do 12 m²	paušal	2	1 god.
1	Pripadajuća terasa objekata br. 4 i 5 - površine 160 do 240 m2	Pripadajuća terasa objekta	po m2		1 god.
	Montažni objekt do 12 m2 - sanitarni prostori objekata br. 4 i 5	na sanitarni prostor ne plaća se koncesijska naknada			
6, 7	Montažni objekt do 12 m2 ugostiteljsko-trgovačke namjene	Kiosk, prikolice, montažni objekti do 12 m²	paušal	2	1 god.
2	Pripadajuća terasa objekata br. 6 i 7 - površine 160 do 240 m2	Pripadajuća terasa objekta	po m2		1 god.
	Montažni objekt do 12 m2 - sanitarni prostori objekata br. 6 i 7	na sanitarni prostor ne plaća se koncesijska naknada			
8, 9	Montažni objekt do 12 m2 ugostiteljsko-trgovačke namjene	Kiosk, prikolice, montažni objekti do 12 m²	paušal	2	1 god.
3	Pripadajuća terasa objekata br. 8 i 9 - površine 160 do 240 m2	Pripadajuća terasa objekta	po m2		1 god.
	Montažni objekt do 12 m2 - sanitarni prostori objekata br. 8 i 9	na sanitarni prostor ne plaća se koncesijska naknada			
13,14,15, 16,17,18, 19,24	Montažni objekti do 12 m2 ugostiteljsko-trgovačke namjene sa pripadajućim terasama do 40 m2	Kiosk, prikolice, montažni objekti do 12 m², sa pripadajućim terasama do 40 m2	paušal	1	3 god.
10,11,12, 20,21,22 23	Montažni objekti do 12 m2 ugostiteljsko-trgovačke namjene sa pripadajućim terasama do 40 m2	Kiosk, prikolice, montažni objekti do 12 m², sa pripadajućim terasama do 40 m2	paušal	1	1 god.
	Brodica za vuču s opremom do 200 kW, banana, tuba i sl.		po komadu	1	1 god.
	Kajak		po komadu	5	1 god.
	Skuter, dječji skuter		po komadu	2	1 god.
	Daska za jedrenje, SUP i slično		po komadu	8	1 god.
	Štand za potrebe iznajmljivanja sredstava (kajak,skuter i ostalo)	Štand (rukotvorine, igračke, suveniri i sl)	paušal	2	1 god.
A1, A2	Ambulantna prodaja	Ambulantna prodaja (škrinja, aparati za sladoled i sl.)	paušal	2	1 god.

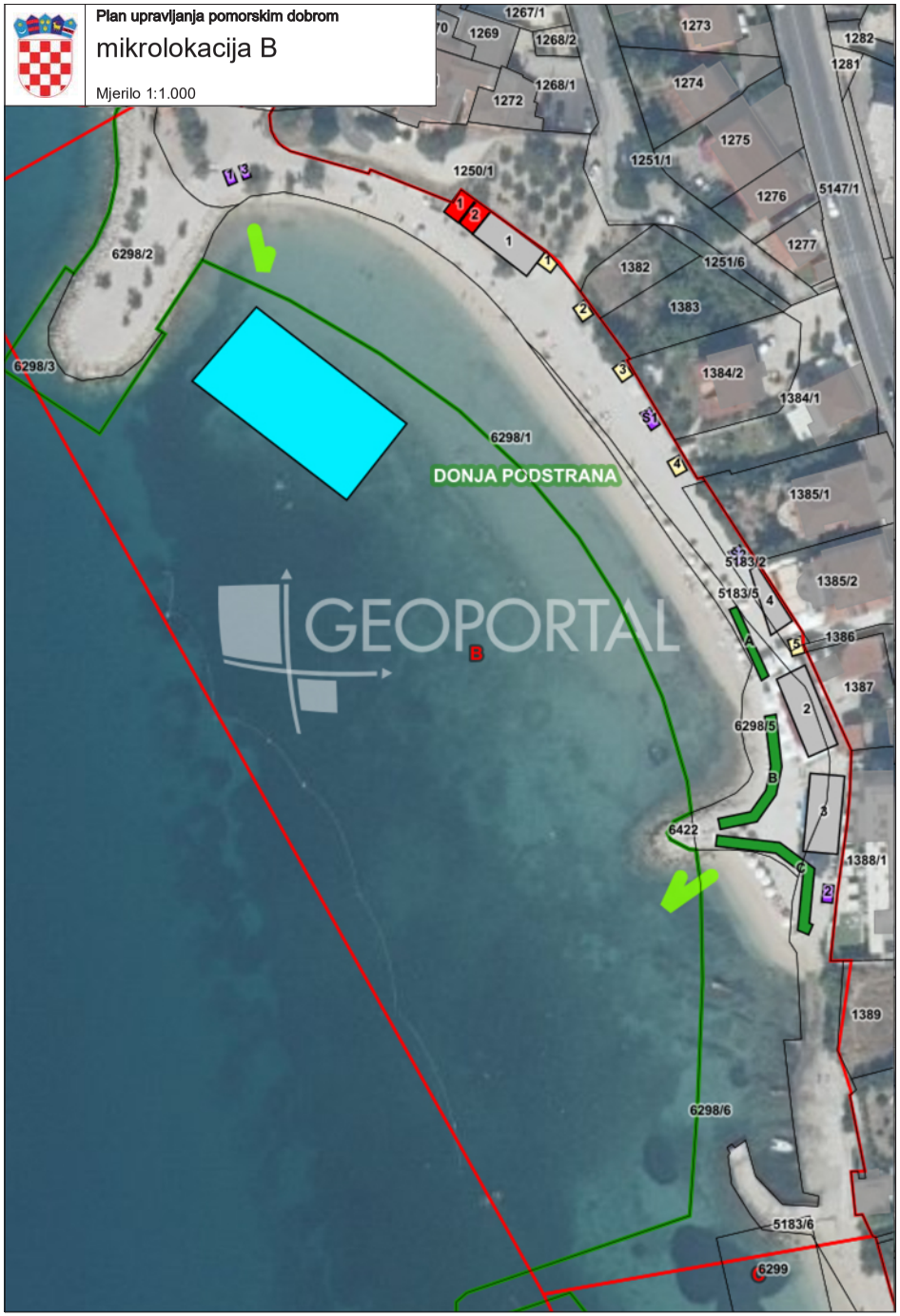

OZNAKA:	SREDSTVO:	DJELATNOST:	OBRAČUNSKA JEDINICA	KOLIČINA	ROK
A	Ležaljke		po komadu	16	1 god.
	Suncobrani		po komadu	8	1 god.
B	Ležaljke		po komadu	16	1 god.
	Suncobrani		po komadu	8	1 god.
C	Ležaljke		po komadu	30	1 god.
	Suncobrani		po komadu	15	1 god.
1, 2	Montažni objekt do 12 m2 ugostiteljsko-trgovačke namjene	Kiosk, prikolice, montažni objekti do 12 m²	paušal	2	1 god.
1	Pripadajuća terasa objekata br. 1 i 2 - površine do 60 m2	Pripadajuća terasa objekta	po m2	60 m2	1 god.
1	Ambulantna prodaja (škrinja za sladoled)	Ambulantna prodaja (škrinja, aparati za sladoled i sl.)	paušal	1	1 god.
2	Ambulantna prodaja (pokretna naprava za prodaju kukuruza)	Ambulantna prodaja (škrinja, aparati za sladoled i sl.)	paušal	1	1 god.
3	Ambulantna prodaja (pokretna naprava za palačinke i sl.)	Ambulantna prodaja (škrinja, aparati za sladoled i sl.)	paušal	1	1 god.
4	Ambulantna prodaja (pokretna naprava za pečenje krumpira)	Ambulantna prodaja (škrinja, aparati za sladoled i sl.)	paušal	1	1 god.
5	Ambulantna prodaja (pokretna napr. za prodaju bezalkoholnih pića)	Ambulantna prodaja (škrinja, aparati za sladoled i sl.)	paušal	1	1 god.
Š 1	Štand za prodaju turističkih izleta	Štand (rukotvorine, igračke, suveniri i sl)	paušal	1	1 god.
š2	Štand za prodaju i iznajmljivanje	Štand (rukotvorine, igračke, suveniri i sl)	paušal	1	1 god.
2	Pripadajuća terasa objekta površine do 160 m2	Pripadajuća terasa objekta	po m2	160 m2	1 god.
	Daska za jedrenje, SUP i slično		po komadu	4	1 god.
1,2,3	Štand za potrebe iznajmljivanja sredstava	Štand (rukotvorine, igračke, suveniri i sl)	paušal	3	1 god.
3	Pripadajuća terasa objekta površine do 160 m2	Pripadajuća terasa objekta	po m2	160m2	1 god.
	Daska za jedrenje, SUP i slično		po komadu	2	1 god.
4	Pripadajuća terasa objekta površine do 60 m2	Pripadajuća terasa objekta	po m2	60 m2	1 god.
	Aqua park	Aqua park i drugi morski sadržaji	paušal	1	1 god.

Plan upravljanja pomorskim dobrom

mikrolokacija C

Mjerilo 1:1.000

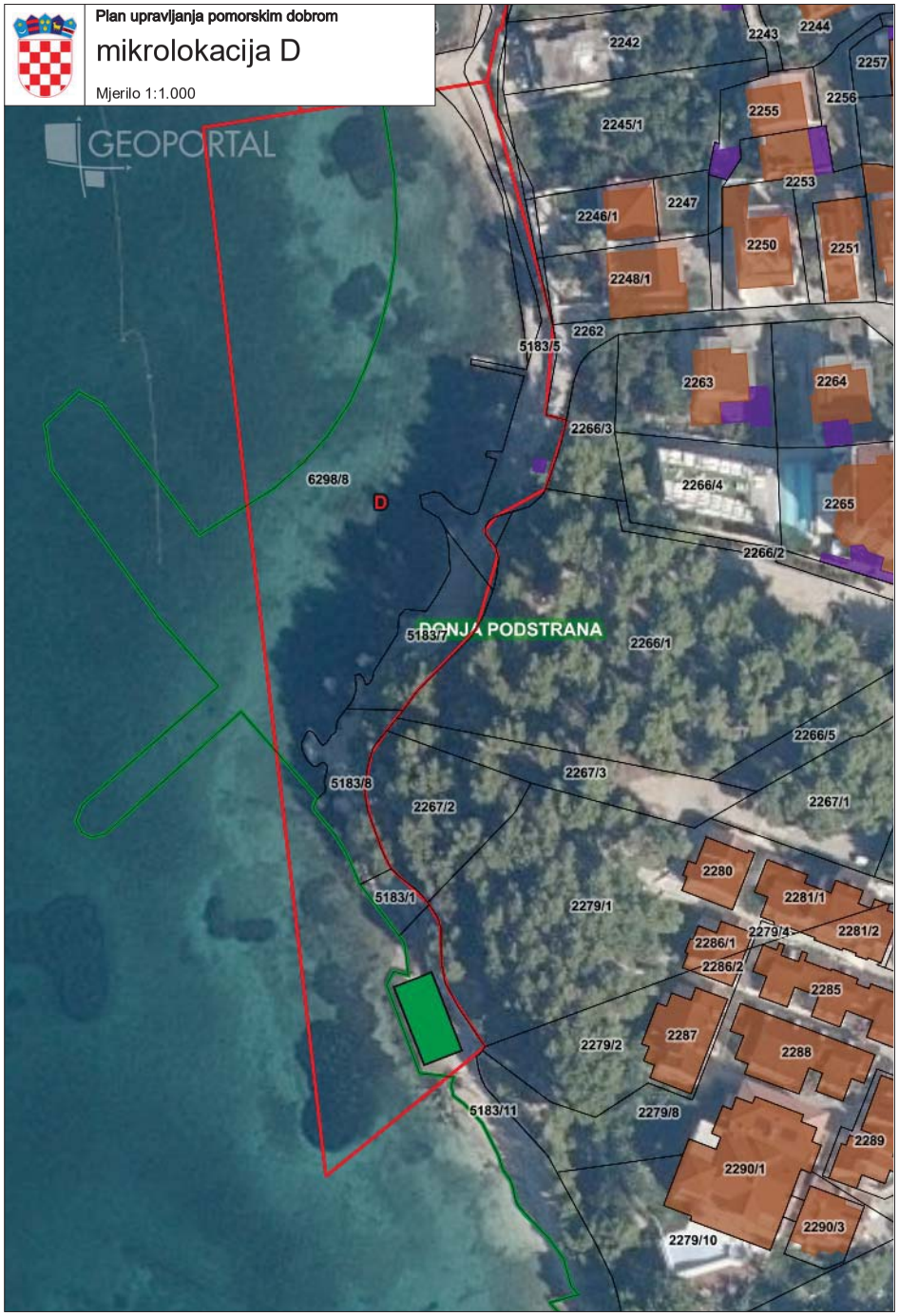

OZNAKA:	SREDSTVO:	DJELATNOST:	OBRAČUNSKA JEDINICA	KOLIČINA	ROK
	Ležaljke		po komadu	20	1 god.
	Suncobrani		po komadu	10	1 god.

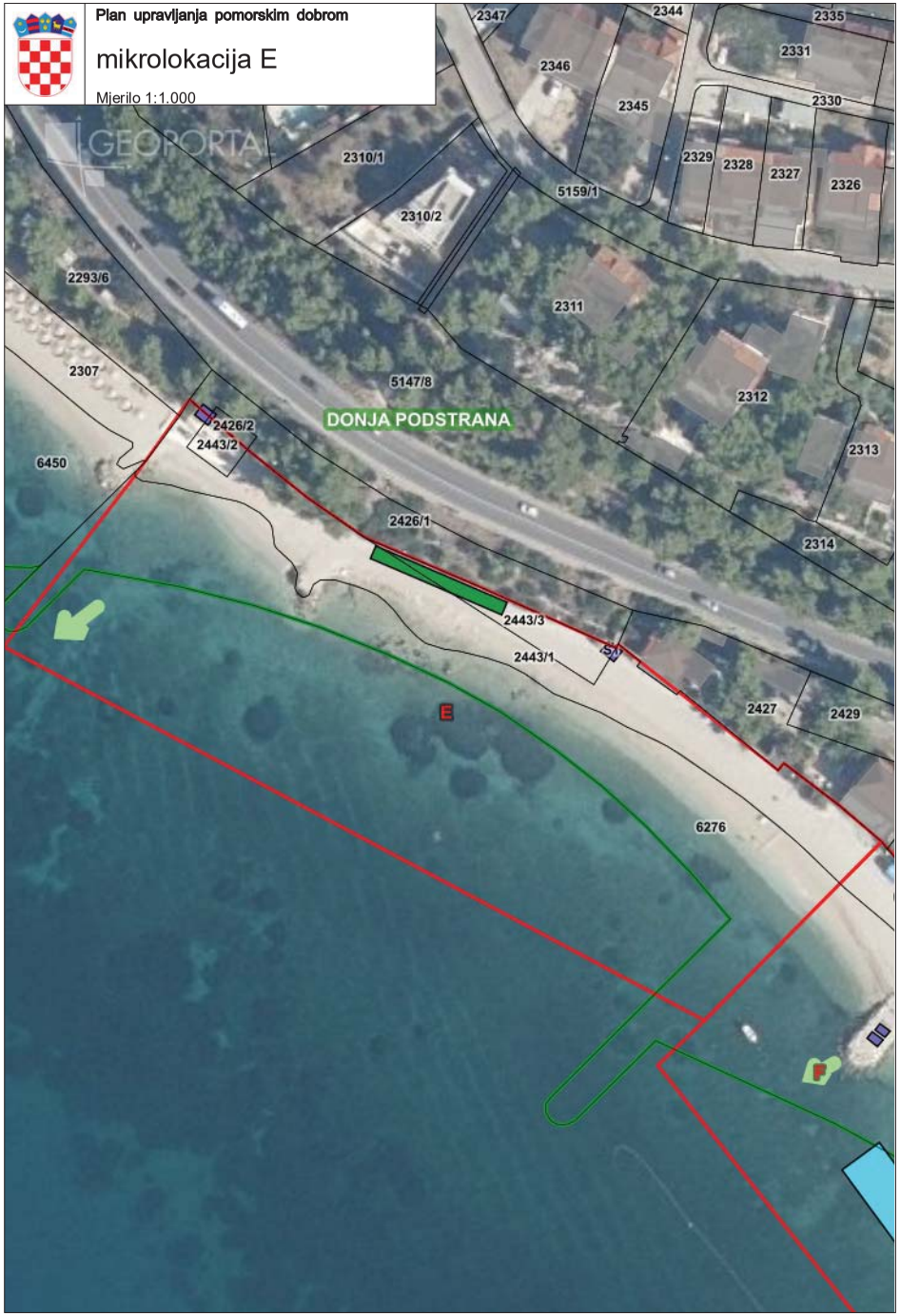

OZNAKA:	SREDSTVO:	DJELATNOST:	OBRAČUNSKA JEDINICA	KOLIČINA	ROK
A	Ležaljke		po komadu	20	1 god.
	Suncobrani		po komadu	10	1 god.
	Brodica za vuču s opremom do 200 kW, banana, tuba i sl.		po komadu	1	1 god.
	Kajak		po komadu	3	1 god.
	Skuter, dječji skuter		po komadu	5	1 god.
	Daska za jedrenje, SUP i slično		po komadu	5	1 god.
	Fly bord		po komadu	1	1 god.
	Štand za potrebe iznajmljivanja sredstava (kajak,skuter i ostalo)	Štand (rukotvorine, igračke, suveniri i sl)	paušal	1	1 god.
Š 1	Štand za prodaju turističkih izleta	Štand (rukotvorine, igračke, suveniri i sl)	paušal	1	1 god.

OZNAKA:	SREDSTVO:	DJELATNOST:	OBRAČUNSKA JEDINICA	KOLIČINA	ROK
A	Ležaljke		po komadu	16	1 god.
	Suncobrani		po komadu	8	1 god.
B	Ležaljke		po komadu	16	1 god.
	Suncobrani		po komadu	8	1 god.
C	Ležaljke		po komadu	16	1 god.
	Suncobrani		po komadu	8	1 god.
1	Ambulantna prodaja (škrinja za sladoled)	Ambulantna prodaja (škrinja, aparati za sladoled i sl.)	paušal	1	1 god.
2	Ambulantna prodaja (pokretna naprava za prodaju krumpira)	Ambulantna prodaja (škrinja, aparati za sladoled i sl.)	paušal	1	1 god.
Š 1	Štand za prodaju turističkih izleta	Štand (rukotvorine, igračke, suveniri i sl)	paušal	1	1 god.
Š 2	Štand za prodaju turističkih izleta	Štand (rukotvorine, igračke, suveniri i sl)	paušal	1	1 god.
Š 3	Štand za prodaju i iznajmljivanje	Štand (rukotvorine, igračke, suveniri i sl)	paušal	1	1 god.
	Pripadajuća terasa objekta površine do 60 m2	Pripadajuća terasa objekta	po m2	60 m2	1 god.
	Daska za jedrenje, SUP i slično		po komadu	4	1 god.
	Štand za potrebe iznajmljivanja sredstava (SUP)	Štand (rukotvorine, igračke, suveniri i sl)	paušal	1	1 god.
	Aqua park	Aqua park i drugi morski sadržaji	paušal	1	1 god.
	Štand za potrebe aqua parka	Štand (rukotvorine, igračke, suveniri i sl)	paušal	1	1 god.

OZNAKA:	SREDSTVO:	DJELATNOST:	OBRAČUNSKA JEDINICA	KOLIČINA	ROK
A	Ležaljke		po komadu	50	1 god.
	Suncobrani		po komadu	25	1 god.
B	Ležaljke		po komadu	25	1 god.
	Suncobrani		po komadu	12	1 god.
C	Ležaljke		po komadu	20	1 god.
	Suncobrani		po komadu	10	1 god.
D	Ležaljke		po komadu	25	1 god.
	Suncobrani		po komadu	12	1 god.
	Štand za prodaju i iznajmljivanje	Štand (rukotvorine, igračke, suveniri i sl)	paušal	1	1 god.

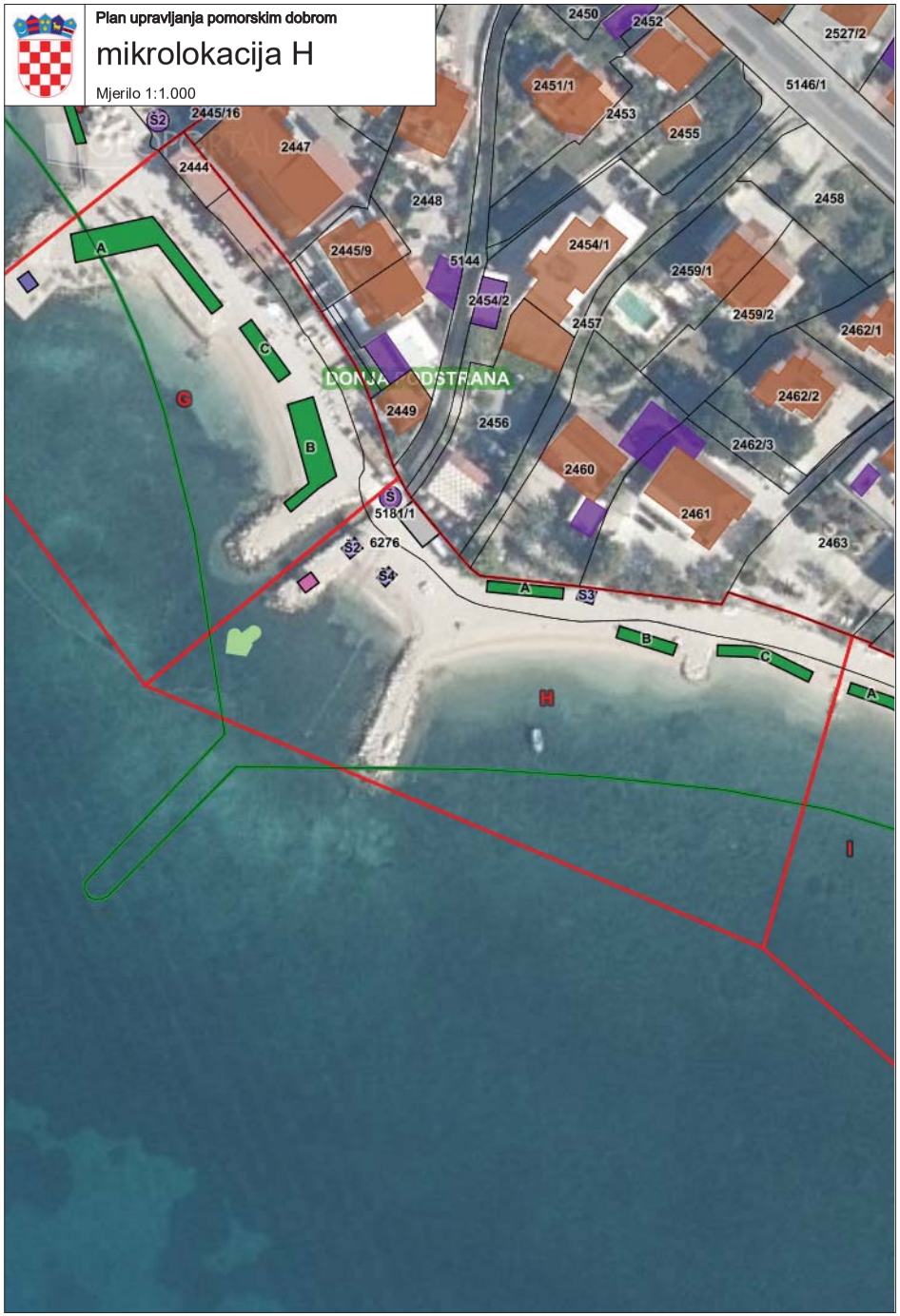

OZNAKA:	SREDSTVO:	DJELATNOST:	OBRAČUNSKA JEDINICA	KOLIČINA	ROK
A	Ležaljke		po komadu	20	1 god.
	Suncobrani		po komadu	10	1 god.
B	Ležaljke		po komadu	10	1 god.
	Suncobrani		po komadu	5	1 god.
C	Ležaljke		po komadu	20	1 god.
	Suncobrani		po komadu	10	1 god.
Š	Štand za prodaju turističkih izleta	Štand (rukotvorine, igračke, suveniri i sl)	paušal	1	1 god.
Š 2	Štand za iznajmljivanje sredstava	Štand (rukotvorine, igračke, suveniri i sl)	paušal	1	1 god.
Š 3	Štand za prodaju i iznajmljivanje	Štand (rukotvorine, igračke, suveniri i sl)	paušal	1	1 god.
Š 4	Štand za iznajmljivanje sredstava (skuter, dječji skuter)	Štand (rukotvorine, igračke, suveniri i sl)	paušal	1	1 god.
	Skuter/ dječji skuter		po komadu	2	1 god.
	Pripadajuća terasa objekta površine do 40 m2	Pripadajuća terasa objekta	po m2	40 m2	1 god.
	Zabavni sadržaj-prostor za masažu	Usluga masaže tijela	paušal	1	1 god.

OZNAKA:	SREDSTVO:	DJELATNOST:	OBRAČUNSKA JEDINICA	KOLIČINA	ROK
A	Ležaljke		po komadu	10	1 god.
	Suncobrani		po komadu	5	1 god.
B	Ležaljke		po komadu	20	1 god.
	Suncobrani		po komadu	10	1 god.
C	Ležaljke		po komadu	20	1 god.
	Suncobrani		po komadu	10	1 god.
D	Ležaljke		po komadu	20	1 god.
	Suncobrani		po komadu	10	1 god.
E	Ležaljke		po komadu	10	1 god.
	Suncobrani		po komadu	5	1 god.
1	Ambulantna prodaja (pokretna naprava za prodaju bezalkoholnih pića)	Ambulantna prodaja (škrinja, aparati za sladoled i sl.)	paušal	1	1 god.
2	Ambulantna prodaja (pokretna naprava za prodaju pizza i sendviča)	Ambulantna prodaja (škrinja, aparati za sladoled i sl.)	paušal	1	1 god.
3	Ambulantna prodaja (škrinja za sladoled)	Ambulantna prodaja (škrinja, aparati za sladoled i sl.)	paušal	1	1 god.
	Aqua park	Aqua park i drugi morski sadržaji	paušal	1	1 god.
	Štand za potrebe aqua parka	Štand (rukotvorine, igračke, suveniri i sl)	paušal	1	1 god.

OZNAKA:	SREDSTVO:	DJELATNOST:	OBRAČUNSKA JEDINICA	KOLIČINA	ROK
A	Ležaljke		po komadu	20	1 god.
	Suncobrani		po komadu	10	1 god.
B	Ležaljke		po komadu	20	1 god.
	Suncobrani		po komadu	10	1 god.
C	Ležaljke		po komadu	15	1 god.
	Suncobrani		po komadu	5	1 god.
D	Ležaljke		po komadu	25	1 god.
	Suncobrani		po komadu	10	1 god.
Š 1	Štand za prodaju i iznajmljivanje	Štand (rukotvorine, igračke, suveniri i sl)	paušal	1	1 god.
	Zabavni sadržaj-prostor za masažu	Usluga masaže tijela	paušal	1	1 god.
	Montažni objekt do 12 m2 ugostiteljske namjene	Kiosk, prikolice, montažni objekti do 1	paušal	1	3 god.
	Pripadajuća terasa objekta do 20 m2	Pripadajuća terasa objekta	po m2	20	3 god.
1	Ambulantna prodaja (pokretna naprava za prodaju krumpira)	Ambulantna prodaja (škrinja, aparati za sladoled i sl.)	paušal	1	1 god.
2	Ambulantna prodaja (pokretna naprava za prodaju kukuruza)	Ambulantna prodaja (škrinja, aparati za sladoled i sl.)	paušal	1	1 god.
3	Ambulantna prodaja (prodaja voća i povrća)	Ambulantna prodaja (škrinja, aparati za sladoled i sl.)	paušal	1	1 god.

OZNAKA:	SREDSTVO:	DJELATNOST:	OBRAČUNSKA JEDINICA	KOLIČINA	ROK
A	Ležaljke		po komadu	10	1 god.
	Suncobrani		po komadu	5	1 god.
B	Ležaljke		po komadu	20	1 god.
	Suncobrani		po komadu	10	1 god.
C	Ležaljke		po komadu	20	1 god.
	Suncobrani		po komadu	10	1 god.
D	Ležaljke		po komadu	20	1 god.
	Suncobrani		po komadu	10	1 god.
E	Ležaljke		po komadu	20	1 god.
	Suncobrani		po komadu	10	1 god.
1	Pripadajuća terasa objekta do 35 m2	Pripadajuća terasa objekta	po m2	35	1 god.
2	Pripadajuća terasa objekta do 70 m2	Pripadajuća terasa objekta	po m2	70	1 god.
	Ambulantna prodaja (škrinja za sladoled)	Ambulantna prodaja (škrinja, aparati za sladoled i sl.)	paušal	1	1 god.
	Sanitarni prostor (dužan ga je postaviti korisnik koncesijskog odobrenja za montažni objekt na mikrolokaciji J)	na sanitarni prostor ne plaća se koncesijska naknada			

Plan upravljanja pomorskim dobrom

mikrolokacija L

Mjerilo 1:1.000

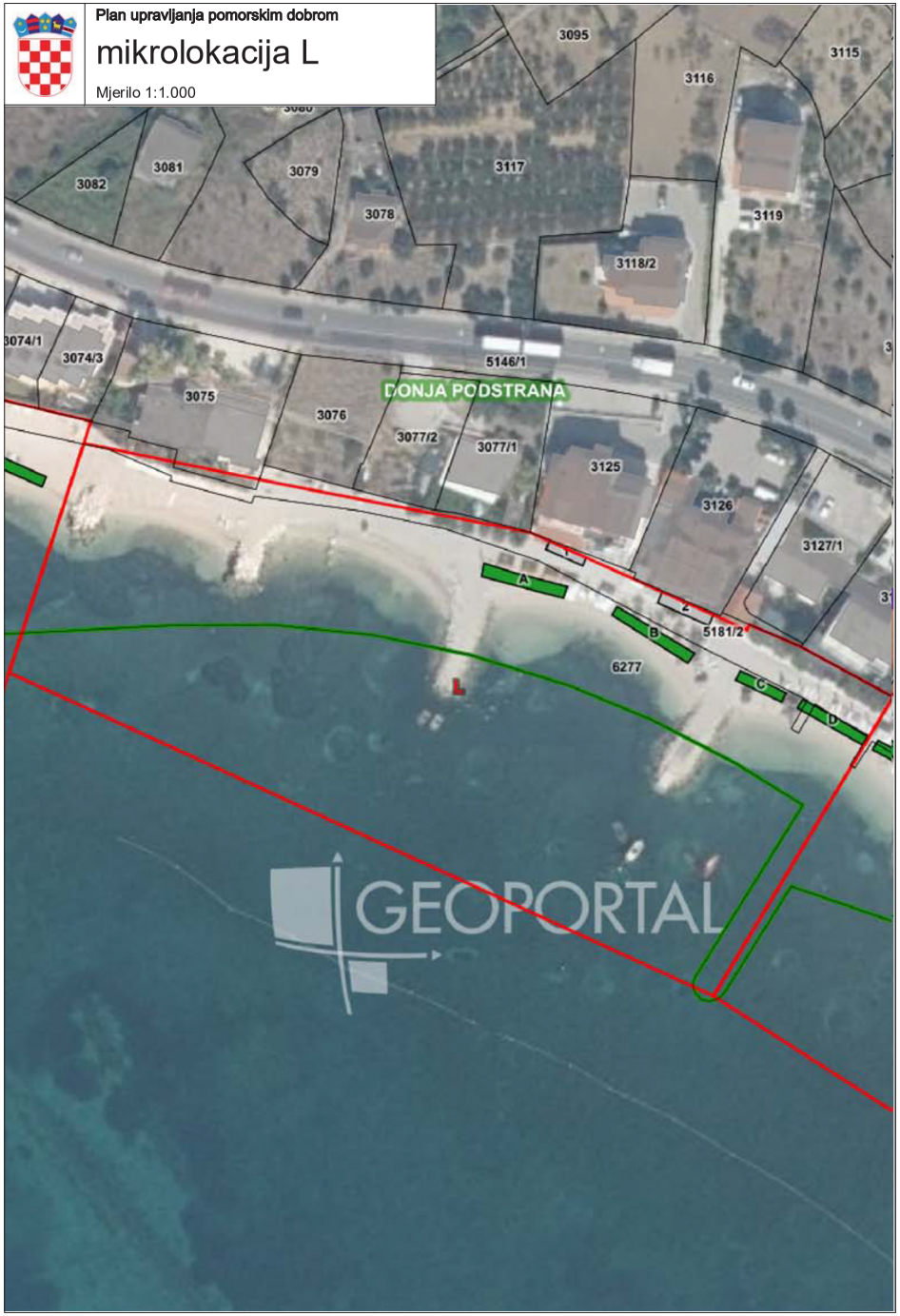

OZNAKA:	SREDSTVO:	DJELATNOST:	OBRAČUNSKA JEDINICA	KOLIČINA	ROK
A	Ležaljke		po komadu	20	1 god.
	Suncobrani		po komadu	10	1 god.
B	Ležaljke		po komadu	20	1 god.
	Suncobrani		po komadu	10	1 god.
C	Ležaljke		po komadu	10	1 god.
	Suncobrani		po komadu	5	1 god.
D	Ležaljke		po komadu	20	1 god.
	Suncobrani		po komadu	10	1 god.
1	Pripadajuća terasa objekta do 20 m2	Pripadajuća terasa objekta	po m2	20	1 god.
2	Pripadajuća terasa objekta do 30 m2	Pripadajuća terasa objekta	po m2	30	1 god.

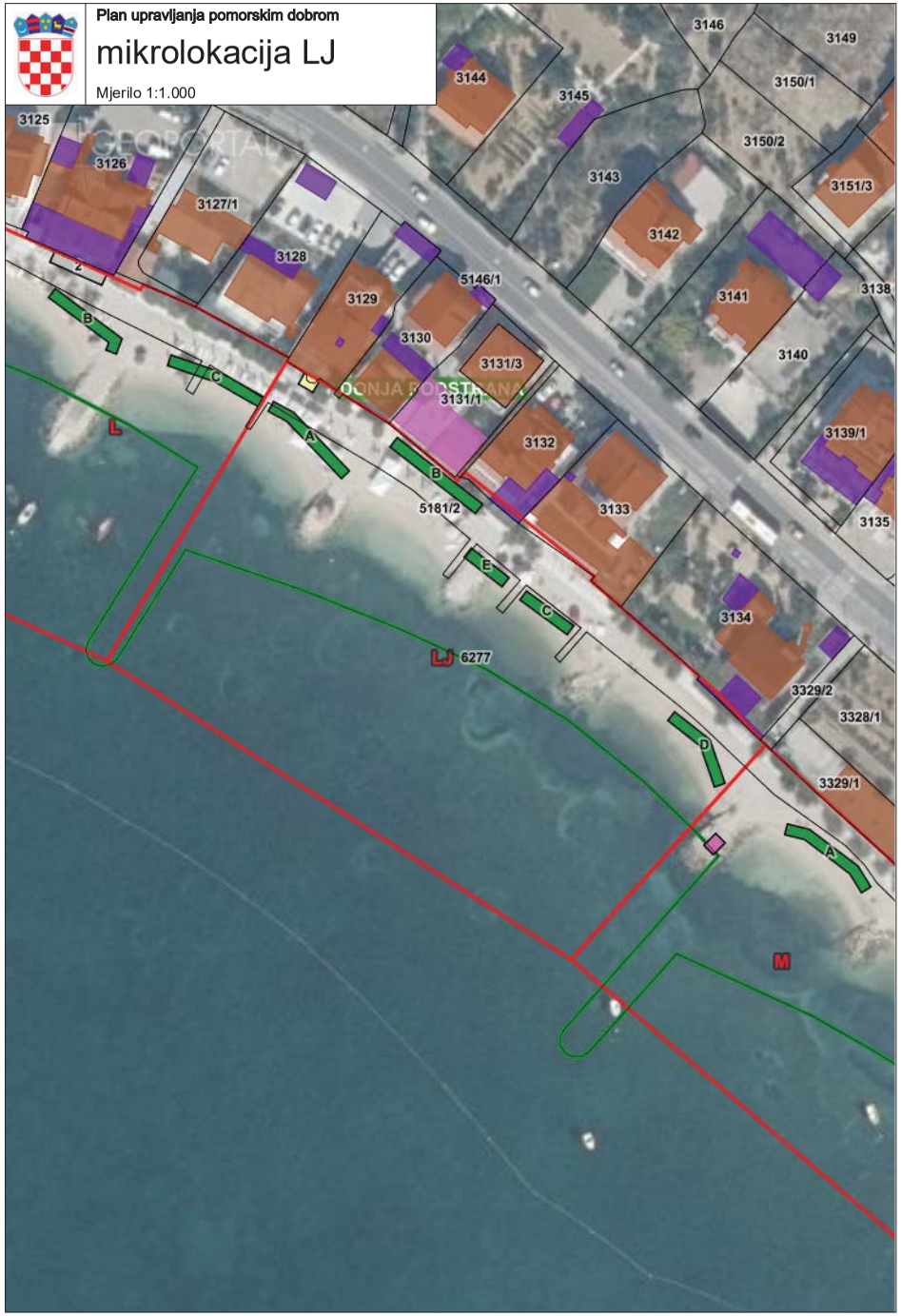

OZNAKA:	SREDSTVO:	DJELATNOST:	OBRAČUNSKA JEDINICA	KOLIČINA	ROK
A	Ležaljke		po komadu	20	1 god.
	Suncobrani		po komadu	10	1 god.
B	Ležaljke		po komadu	16	1 god.
	Suncobrani		po komadu	8	1 god.
C	Ležaljke		po komadu	16	1 god.
	Suncobrani		po komadu	8	1 god.
D	Ležaljke		po komadu	16	1 god.
	Suncobrani		po komadu	8	1 god.
E	Ležaljke		po komadu	16	1 god.
	Suncobrani		po komadu	8	1 god.
	Ambulantna prodaja (škrinja za sladoled)	Ambulantna prodaja (škrinja, aparati za sladoled i sl.)	paušal	1	1 god.

OZNAKA:	SREDSTVO:	DJELATNOST:	OBRAČUNSKA JEDINICA	KOLIČINA	ROK
A	Ležaljke		po komadu	20	1 god.
	Suncobrani		po komadu	10	1 god.
B	Ležaljke		po komadu	20	1 god.
	Suncobrani		po komadu	10	1 god.
C	Ležaljke		po komadu	20	1 god.
	Suncobrani		po komadu	10	1 god.
Š	Štand za prodaju turističkih izleta	Štand (rukotvorine, igračke, suveniri i sl)	paušal	1	1 god.
Š 2	Štand za prodaju i iznajmljivanje	Štand (rukotvorine, igračke, suveniri i sl)	paušal	1	1 god.
	Zabavni sadržaj-prostor za masažu	Usluga masaže tijela	paušal	1	1 god.
1	Montažni objekt do 12 m2 ugostiteljsko-trgovačke namjene	Kiosk, prikolice, montažni objekti do 12 m²	paušal	1	1 god.
	Brodica za vuču s opremom do 200 kW, banana, tuba i sl.		po komadu	1	1 god.
	Skuter, dječji skuter		po komadu	2	1 god.
	Daska za jedrenje, SUP i slično		po komadu	2	1 god.

OZNAKA:	SREDSTVO:	DJELATNOST:	OBRAČUNSKA JEDINICA	KOLIČINA	ROK
A	Ležaljke		po komadu	20	1 god.
	Suncobrani		po komadu	10	1 god.
B	Ležaljke		po komadu	20	1 god.
	Suncobrani		po komadu	10	1 god.
C	Ležaljke		po komadu	20	1 god.
	Suncobrani		po komadu	10	1 god.
	Montažni objekt do 12 m2 ugostiteljske namjene-šank	Kiosk, prikolice, montažni objekti do 1	paušal	1	1 god.
1	Pripadajuća terasa objekta do 260 m2	Pripadajuća terasa objekta	po m2	260	1 god.
2	Pripadajuća terasa objekta do 240 m2	Pripadajuća terasa objekta	po m2	240	1 god.
	Montažni objekt do 12 m2 ugostiteljske namjene	Kiosk, prikolice, montažni objekti do 1	paušal	1	1 god.
3	Pripadajuća terasa objekta do 20 m2	Pripadajuća terasa objekta	po m2	20	1 god.
Š	Štand za prodaju turističkih izleta	Štand (rukotvorine, igračke, suveniri i sl)	paušal	1	1 god.

OZNAKA:	SREDSTVO:	DJELATNOST:	OBRAČUNSKA JEDINICA	KOLIČINA	ROK
A	Ležaljke		po komadu	20	1 god.
	Suncobrani		po komadu	10	1 god.
B	Ležaljke		po komadu	20	1 god.
	Suncobrani		po komadu	10	1 god.
C	Ležaljke		po komadu	20	1 god.
	Suncobrani		po komadu	10	1 god.
D	Ležaljke		po komadu	20	1 god.
	Suncobrani		po komadu	10	1 god.
E	Ležaljke		po komadu	20	1 god.
	Suncobrani		po komadu	10	1 god.
1	Pripadajuća terasa objekta do 50 m2	Pripadajuća terasa objekta	po m2	50	1 god.
	Ambulantna prodaja (škrinja za sladoled)	Ambulantna prodaja (škrinja, aparati za sladoled i sl.)	paušal	1	1 god.
	Zabavni sadržaj-prostor za masažu	Usluga masaže tijela	paušal	1	1 god.
	Montažni objekt do 12 m2 trgovačke namjene	Kiosk, prikolice, montažni objekti do 12 m²	paušal	1	1 god.
2	Pripadajuća terasa objekta do 20 m2	Pripadajuća terasa objekta	po m2	20	1 god.

OZNAKA:	SREDSTVO:	DJELATNOST:	OBRAČUNSKA JEDINICA	KOLIČINA	ROK
A	Ležaljke		po komadu	30	1 god.
	Suncobrani		po komadu	15	1 god.
B	Ležaljke		po komadu	15	1 god.
	Suncobrani		po komadu	5	1 god.
C	Ležaljke		po komadu	15	1 god.
	Suncobrani		po komadu	5	1 god.
	Ambulantna prodaja (pokretna naprava za prodaju kukuruza)	Ambulantna prodaja (škrinja, aparati za sladoled i sl.)	paušal	1	1 god.

OZNAKA:	SREDSTVO:	DJELATNOST:	OBRAČUNSKA JEDINICA	KOLIČINA	ROK
A	Ležaljke		po komadu	15	1 god.
	Suncobrani		po komadu	5	1 god.
B	Ležaljke		po komadu	20	1 god.
	Suncobrani		po komadu	10	1 god.
C	Ležaljke		po komadu	15	1 god.
	Suncobrani		po komadu	5	1 god.

OZNAKA:	SREDSTVO:	DJELATNOST:	OBRAČUNSKA JEDINICA	KOLIČINA	ROK
A	Ležaljke		po komadu	20	1 god.
	Suncobrani		po komadu	10	1 god.
B	Ležaljke		po komadu	20	1 god.
	Suncobrani		po komadu	10	1 god.

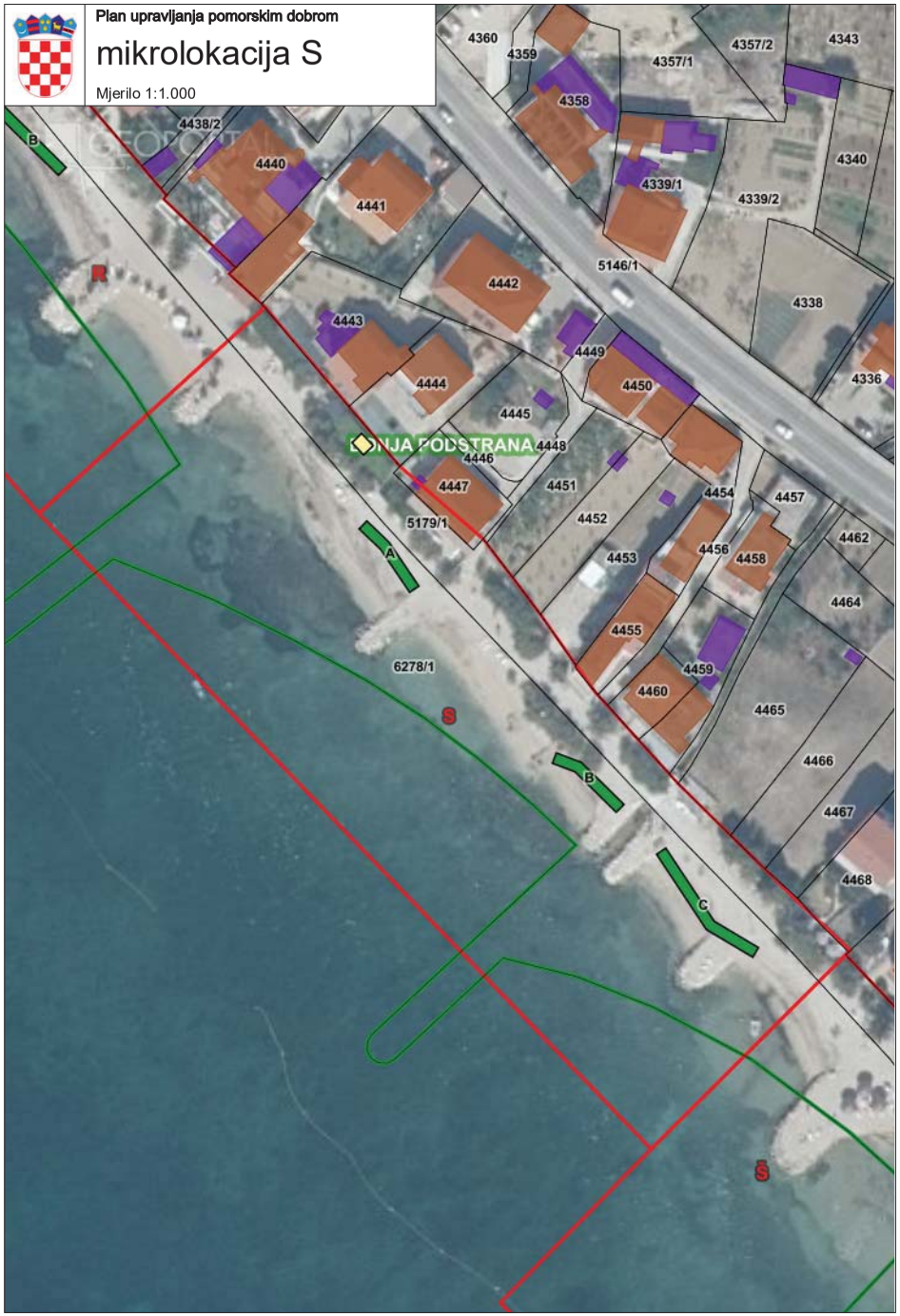

OZNAKA:	SREDSTVO:	DJELATNOST:	OBRAČUNSKA JEDINICA	KOLIČINA	ROK
A	Ležaljke		po komadu	10	1 god.
	Suncobrani		po komadu	5	1 god.
B	Ležaljke		po komadu	15	1 god.
	Suncobrani		po komadu	5	1 god.
C	Ležaljke		po komadu	20	1 god.
	Suncobrani		po komadu	10	1 god.
	Ambulantna prodaja (škrinja za sladoled)	Ambulantna prodaja (škrinja, aparati za sladoled i sl.)	paušal	1	1 god.

OZNAKA:	SREDSTVO:	DJELATNOST:	OBRAČUNSKA JEDINICA	KOLIČINA	ROK
A	Ležaljke		po komadu	20	1 god.
	Suncobrani		po komadu	10	1 god.
B	Ležaljke		po komadu	20	1 god.
	Suncobrani		po komadu	10	1 god.
1	Ambulantna prodaja (pokretna naprava za pečenje krumpira)	Ambulantna prodaja (škrinja, aparati za sladoled i sl.)	paušal	1	1 god.
2	Ambulantna prodaja (škrinja za sladoled)	Ambulantna prodaja (škrinja, aparati za sladoled i sl.)	paušal	1	1 god.
	Štand za iznajmljivanje sredstava (skuter, dječji skuter)	Štand (rukotvorine, igračke, suveniri i sl)	paušal	1	1 god.
	Skuter/ dječji skuter		po komadu	1	1 god.

OZNAKA:	SREDSTVO:	DJELATNOST:	OBRAČUNSKA JEDINICA	KOLIČINA	ROK
A	Ležaljke		po komadu	20	1 god.
	Suncobrani		po komadu	10	1 god.
B	Ležaljke		po komadu	10	1 god.
	Suncobrani		po komadu	5	1 god.
C	Ležaljke		po komadu	10	1 god.
	Suncobrani		po komadu	5	1 god.
D	Ležaljke		po komadu	10	1 god.
	Suncobrani		po komadu	5	1 god.
1,2,3	Montažni objekt do 12 m2 ugostiteljske namjene	Kiosk, prikolice, montažni objekti do 12 m²	paušal	3	1 god.
	Pripadajuća terasa objekata br. 1,2, 3 - površine do 100 m2	Pripadajuća terasa objekta	po m2	100 m2	1 god.
	Štand za prodaju i iznajmljivanje	Štand (rukotvorine, igračke, suveniri i sl)	paušal	1	1 god.
	Štand za iznajmljivanje sredstava	Štand (rukotvorine, igračke, suveniri i sl)	paušal	2	1 god.
	Kiosk (bankomat)	Kiosk, prikolice, montažni objekti do 12 m²	paušal	1	1 god.
	Ambulantna prodaja (pokretna naprava za prodaju palačinki)	Ambulantna prodaja (škrinja, aparati za sladoled i sl.)	paušal	1	1 god.
	Brodica za vuču s opremom do 200 kW, banana, tuba i sl.		po komadu	1	1 god.
	Brodica na motorni pogon do 9 metara		po komadu	1	1 god.
	Aqua park	Aqua park i drugi morski sadržaji	paušal	1	1 god.

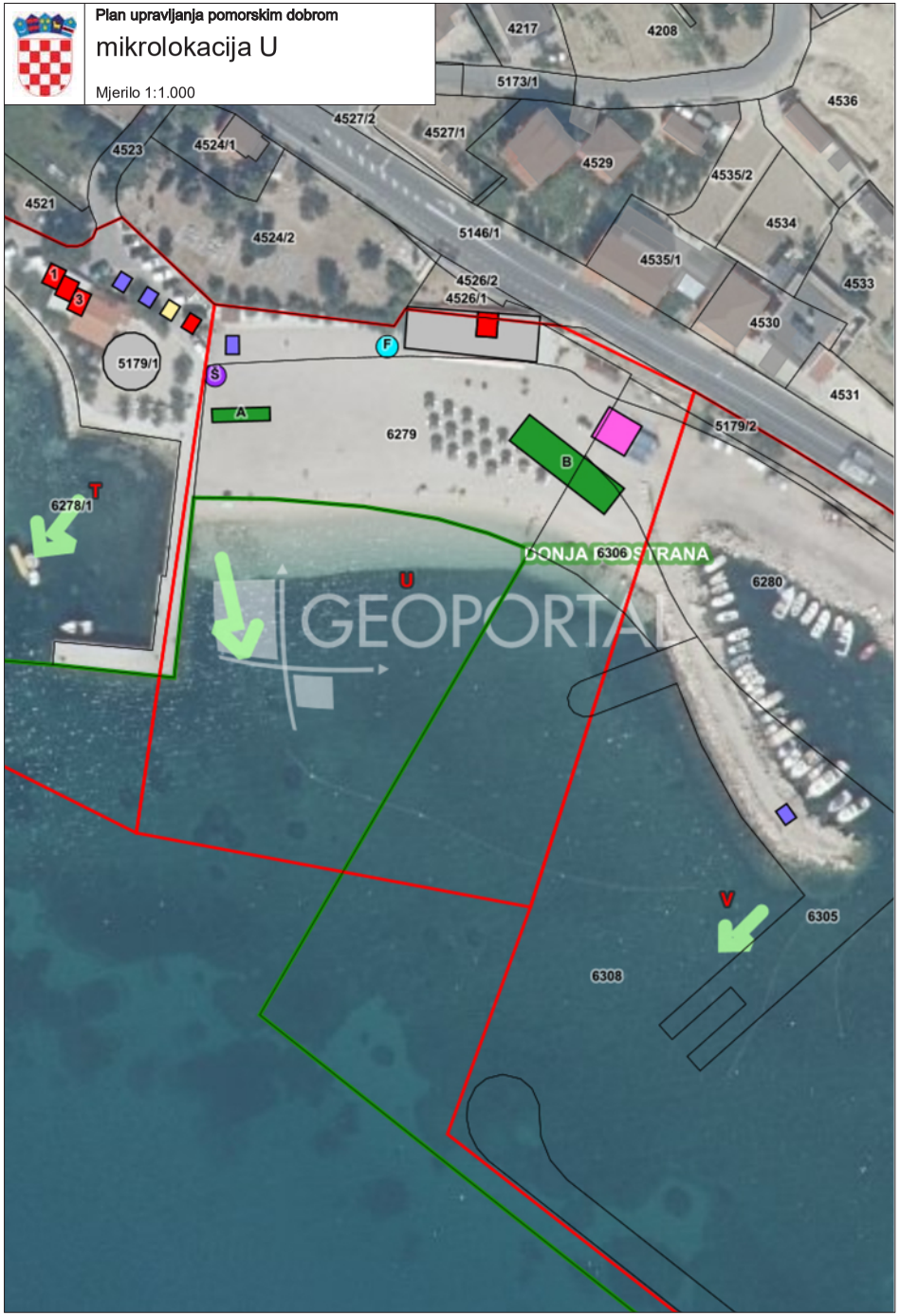

OZNAKA:	SREDSTVO:	DJELATNOST:	OBRAČUNSKA JEDINICA	KOLIČINA	ROK
A	Ležaljke		po komadu	16	1 god.
	Suncobrani		po komadu	8	1 god.
B	Ležaljke		po komadu	60	1 god.
	Suncobrani		po komadu	25	1 god.
	Trampulin (4 polja)	Zabavni sadržaji	paušal	4	1 god.
Š	Štand za prodaju turističkih izleta	Štand (rukotvorine, igračke, suveniri i sl)	paušal	1	1 god.
F	Fotografiranje i slikanje	Komercijalno-rekreacijski sadržaji	paušal	4	1 god.
	Montažni objekt do 12 m2 ugostiteljske namjene	Kiosk, prikolice, montažni objekti do 12 m²	paušal	1	1 god.
	Pripadajuća terasa objekta površine do 100 m2	Pripadajuća terasa objekta	po m2	100 m2	1 god.
	Daska za jedrenje, SUP i slično		po komadu	4	1 god.
	Štand za potrebe iznajmljivanja sredstava (SUP)	Štand (rukotvorine, igračke, suveniri i sl)	paušal	1	1 god.

OZNAKA:	SREDSTVO:	DJELATNOST:	OBRAČUNSKA JEDINICA	KOLIČINA	ROK
	Štand za iznajmljivanje sredstava (skuter, dječji skuter)	Štand (rukotvorine, igračke, suveniri i sl)	paušal	1	1 god.
	Skuter/ dječji skuter		po komadu	2	1 god.

OZNAKA:	SREDSTVO:	DJELATNOST:	OBRAČUNSKA JEDINICA	KOLIČINA	ROK
A	Ležaljke		po komadu	20	1 god.
	Suncobrani		po komadu	10	1 god.
B	Ležaljke		po komadu	20	1 god.
	Suncobrani		po komadu	10	1 god.
C	Ležaljke		po komadu	20	1 god.
	Suncobrani		po komadu	10	1 god.
D	Ležaljke		po komadu	20	1 god.
	Suncobrani		po komadu	10	1 god.
E	Ležaljke		po komadu	20	1 god.
	Suncobrani		po komadu	10	1 god.
F	Ležaljke		po komadu	20	1 god.
	Suncobrani		po komadu	10	1 god.
1	Pripadajuća terasa objekta površine do 4 m2	Pripadajuća terasa objekta	po m2	4 m2	1 god.
	Aqua park	Aqua park i drugi morski sadržaji	paušal	1	1 god.
	Štand za potrebe aqua parka	Štand (rukotvorine, igračke, suveniri i sl)	paušal	1	1 god.
Š	Štand za prodaju turističkih izleta	Štand (rukotvorine, igračke, suveniri i sl)	paušal	1	1 god.
	Montažni objekt do 12 m2 ugostiteljske namjene	Kiosk, prikolice, montažni objekti do 12 m²	paušal	1	1 god.
2	Pripadajuća terasa objekta površine do 5 m2	Pripadajuća terasa objekta	po m2	5 m2	1 god.
	Štand za prodaju i iznajmljivanje	Štand (rukotvorine, igračke, suveniri i sl)	paušal	1	1 god.
	Štand za iznajmljivanje sredstava (skuter, dječji skuter, daska)	Štand (rukotvorine, igračke, suveniri i sl)	paušal	1	1 god.
	Skuter, dječji skuter		po komadu	2	1 god.
	Daska za jedrenje, SUP i slično		po komadu	2	1 god.

OZNAKA:	SREDSTVO:	DJELATNOST:	OBRAČUNSKA JEDINICA	KOLIČINA	ROK
	Ležaljke		po komadu	20	1 god.
	Suncobrani		po komadu	10	1 god.

OZNAKA:	SREDSTVO:	DJELATNOST:	OBRAČUNSKA JEDINICA	KOLIČINA	ROK
A	Ležaljke		po komadu	10	1 god.
	Suncobrani		po komadu	5	1 god.
B	Ležaljke		po komadu	20	1 god.
	Suncobrani		po komadu	10	1 god.
C	Ležaljke		po komadu	20	1 god.
	Suncobrani		po komadu	10	1 god.

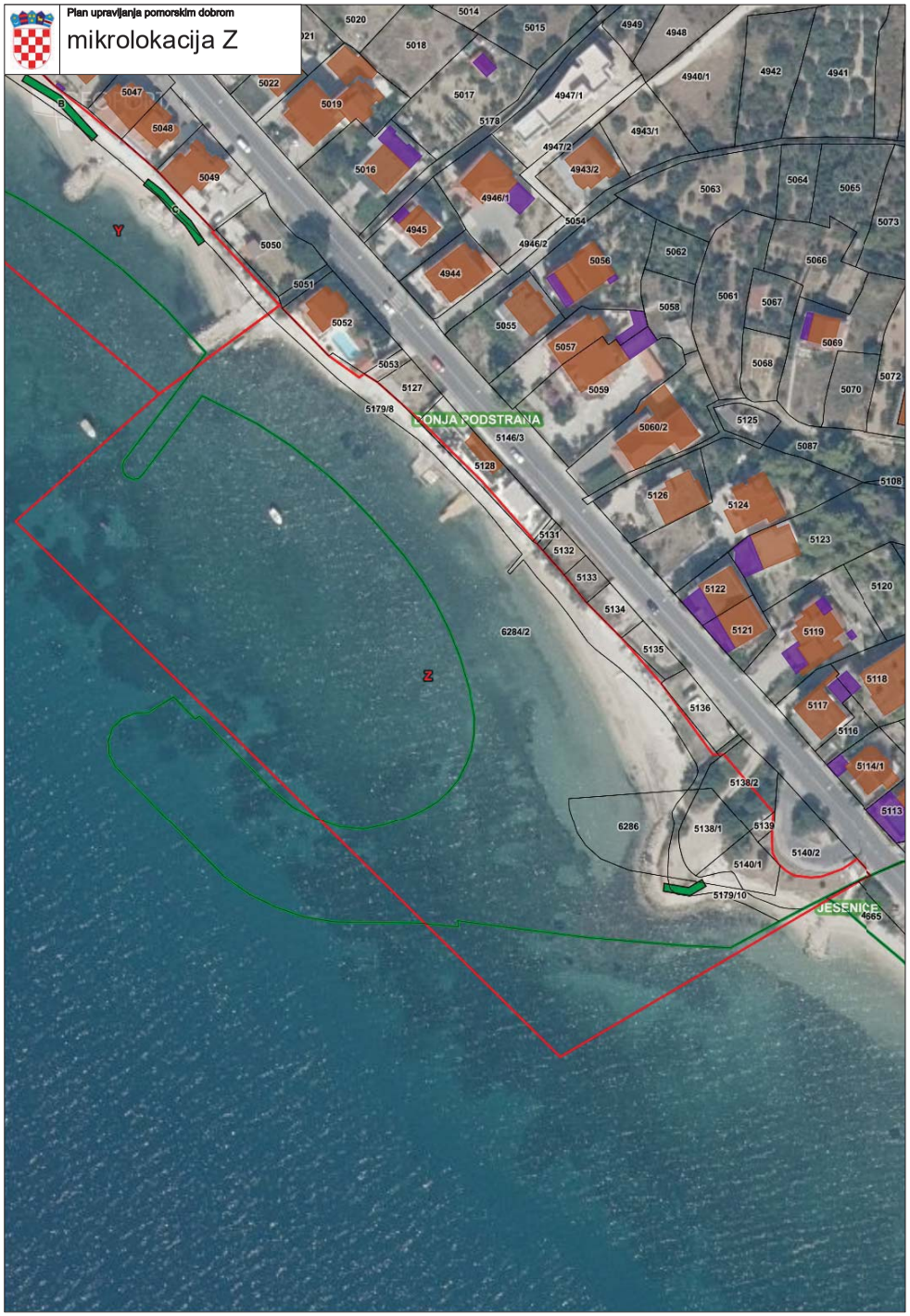

OZNAKA:	SREDSTVO:	DJELATNOST:	OBRAČUNSKA JEDINICA	KOLIČINA	ROK
	Ležaljke		po komadu	15	1 god.
	Suncobrani		po komadu	5	1 god.